

NUOVO CATASTO EDILIZIO URBANO

(R. DECRETO-LEGGE 13 APRILE 1999, N. 659)

Planimetria dell'immobile situato nel Comune di BUTI - LOG. CASCINELLA DELLE VIGNE n. 95
Ditta ISTITUTO AUTONOMO PER LE CASE POPOLARI DELLA PROVINCIA DI PISA
Allegata alla dichiarazione presentata all'Ufficio Tecnico Erariale di PISA

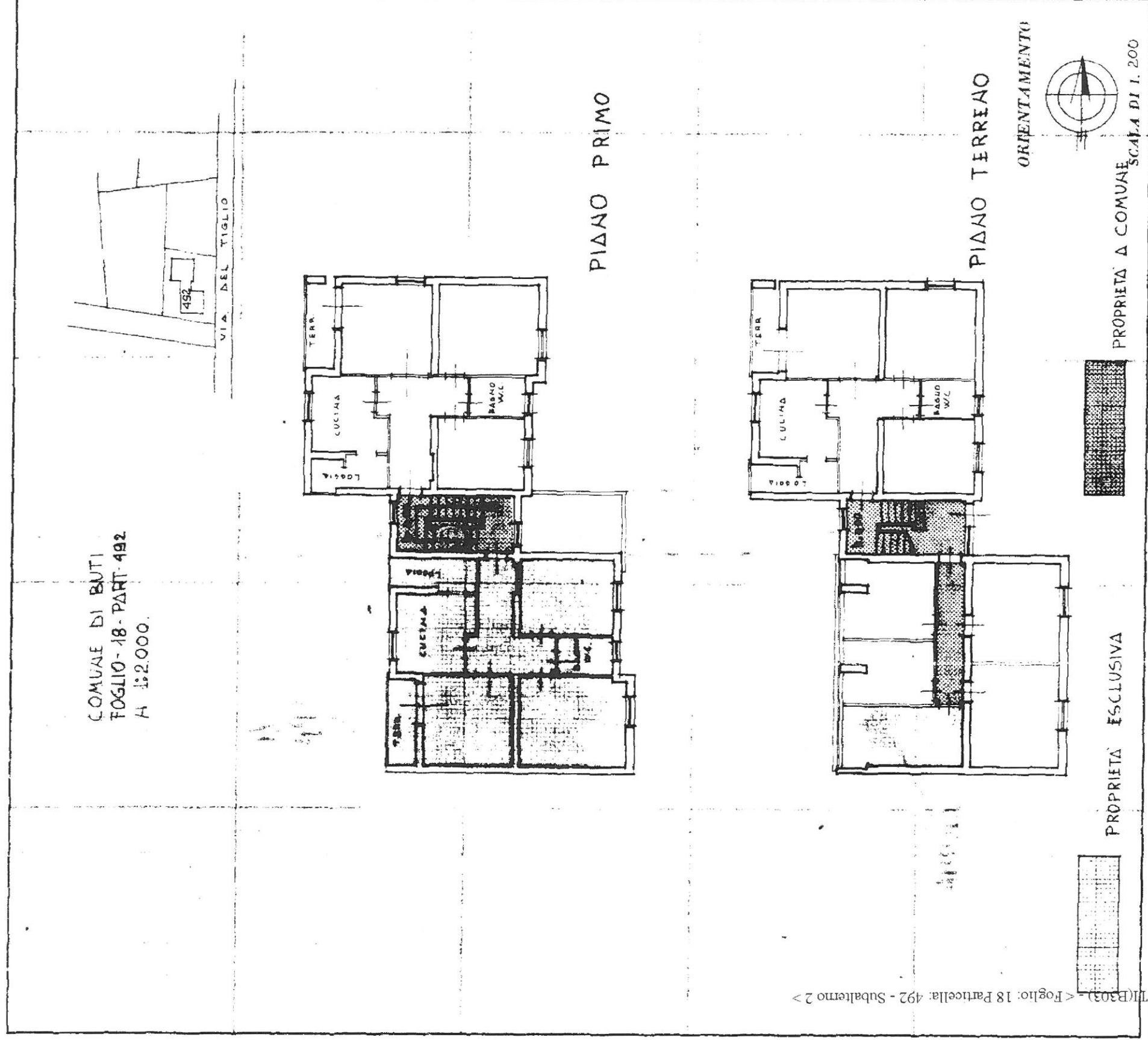

COMUNE DI BUTI
FOGLIO - 18 - PART. 492
A 1:2.000.

PROPRIETA' ESCLUSIVA

SPAZIO RISERVATO PER LE ANNOTAZIONI D'UFFICIO

Compilata dal PERITO AGRARIO

(Titolo, nome e cognome del perito)

ANGELO GUIDI

Iscritto all'Albo de

della Provincia di

DATA 14 MARZO 1978

Firma:

[Handwritten signature]

D. 492
PRG n. 1/160
2/6/78

Comune di BUTI (B303) - < Foglio: 18 Particella: 492 - Subalterno 2 >