

NUOVO CATASTO EDILIZIO URBANO

REG. DECRETI LEGGE 13 APRILE 1998, N. 6623

Planimetria dell'immobile situato nel Comune di BUTI - Loc. CASCINE Via DELLE VIGNE n. 95
Ditta ISTITUTO AUTONOMO PER LE CASE POPOLARI DELLA PROVINCIA DI PISA
Allegata alla dichiarazione presentata all'Ufficio Tecnico Erariale di PISA

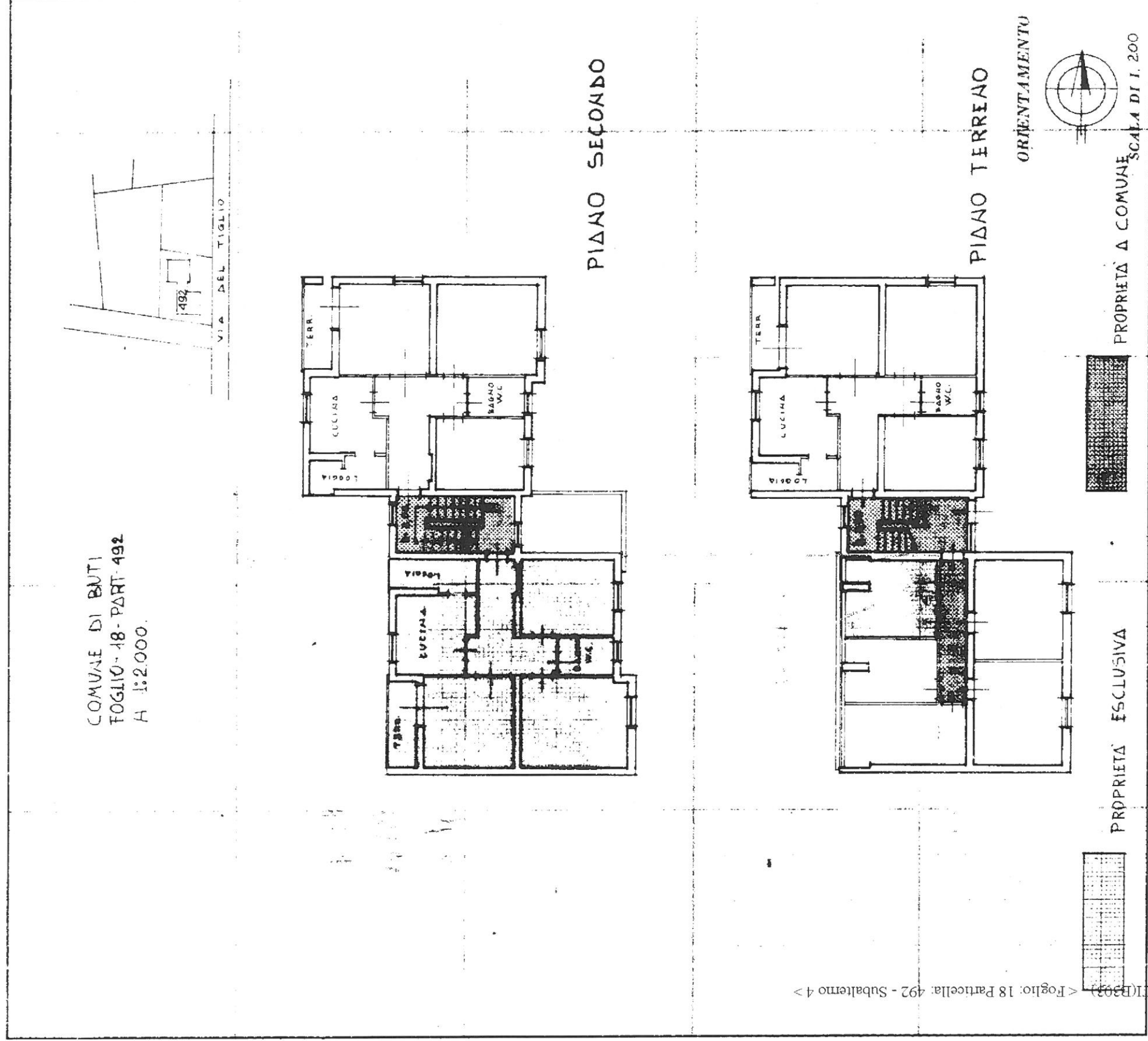

SPAZIO RISERVATO PER LE ANNOTAZIONI D'UFFICIO

Compilata dal PERITO AGRARIO

(Titolo, nome e cognome del tecnico)
ANGELO GUIDI

Iscritto all'Albo de

della Provincia di

DATA 14 - MARZO - 1978

Firma: *Angelo Guidi*

Angelo Guidi