

**Agenzia del Territorio
CATASTO FABBRICATI
Ufficio Provinciale di
Pisa**

Dichiarazione protocollo n. PI0176499 del 24/06/2008

Planimetria di u.i.u. in Comune di Calci

Via Don Giovanni Minzoni

civ. 224

Identificativi Catastali:

Sezione:
Foglio: 10
Particella: 426
Subalterno: 7

Compilata da:
Panacci Claudia
Iscritto all'albo:
Geometri

Prov. Pisa

N. 1616

Scheda n. 1

Scala 1:200

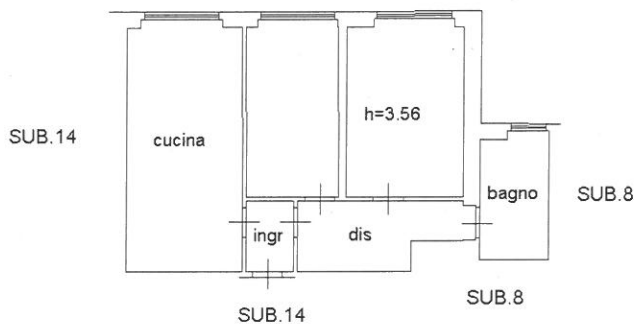

PIANTA PIANO PRIMO

NORD



Catasto dei Fabbricati - Situazione al 16/04/2018 - Comune di CALCI(B390) - < Foglio: 10 Particella: 426 - Subalterno 7 >
VIA DON MINZONI n. 224 piano: 1;