

MODULARIO  
P. rig. rend. 498



MINISTERO DELLE FINANZE  
DIREZIONE GENERALE DEL CATASTO E DEI SERVIZI TECNICI ERARIALI

MOD. A (Nuovo Catasto Edilizio Urbano)

# NUOVO CATASTO EDILIZIO URBANO

(R. DECRETO-LEGGI 18 APRILE 1950, N. 662)

Lire  
300  
50

Planimetria dell'immobile situato nel Comune di CASCINA Via GALILEI 10  
Ditta ISTITUTO AUTONOMO CASE POPOLARI DI PISA PER L'EDIFICIO - COMUNE DI CASCINA  
PER L'AREA  
Allegata alla dichiarazione presentata all'Ufficio Tecnico Erariale di PISA

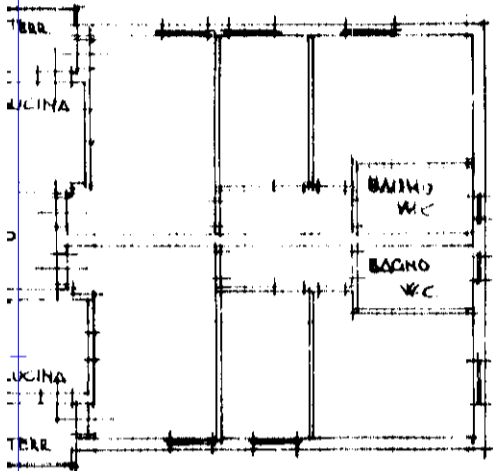

PIANO PRIMO

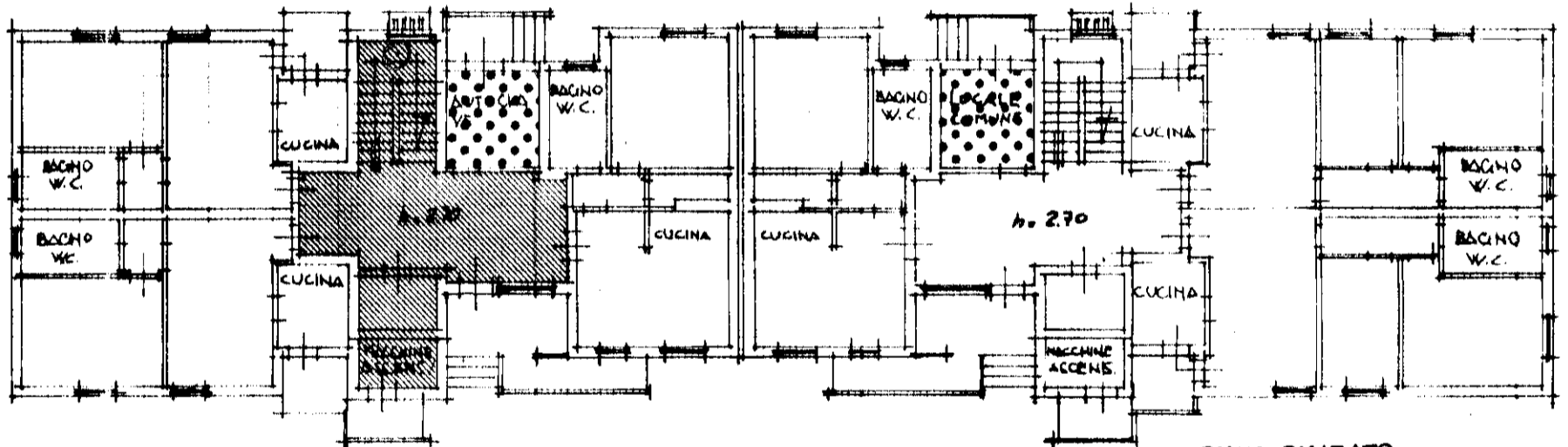

PIANO RIALZATO

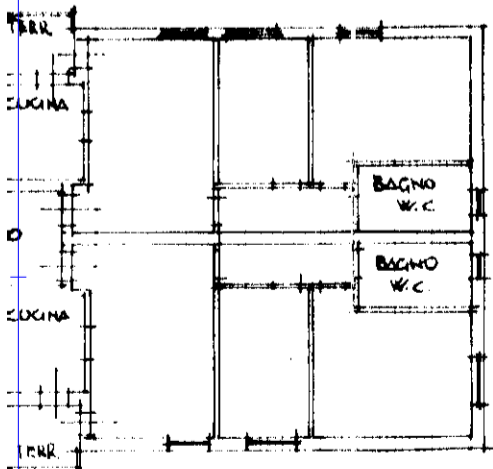

ORIENTAMENTO



SCALA DI 1: 200

SPAZIO RISERVATO PER LE ANNOTAZIONI D'UFFICIO

DATA

PROT. N°

1307

FOGLIO

16

MAPPALE

1254

SUB.

14

Compilata dal GEOM. ROLANDO

LUCARELLI  
(Titolo, nome e cognome del tecnico)

~~Escritto all'Alta~~ dell' A.T.E.R.





della Provincia di PISA

DATA 15-11-1989

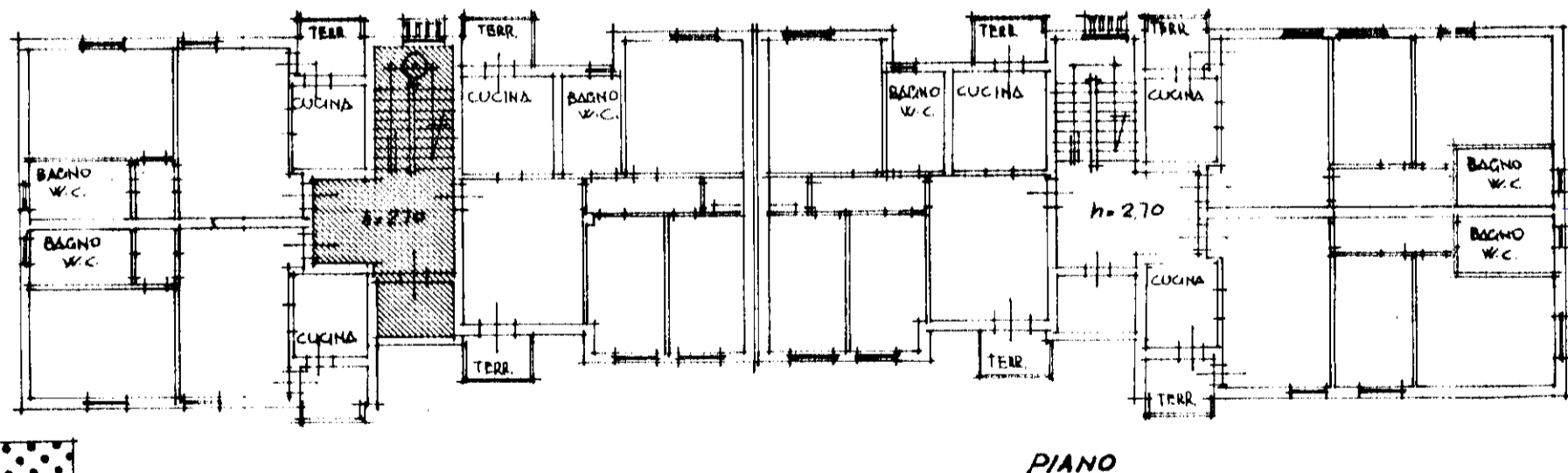
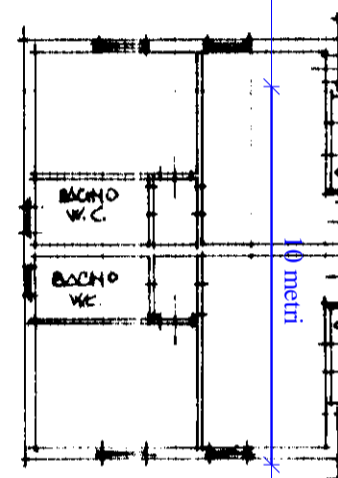
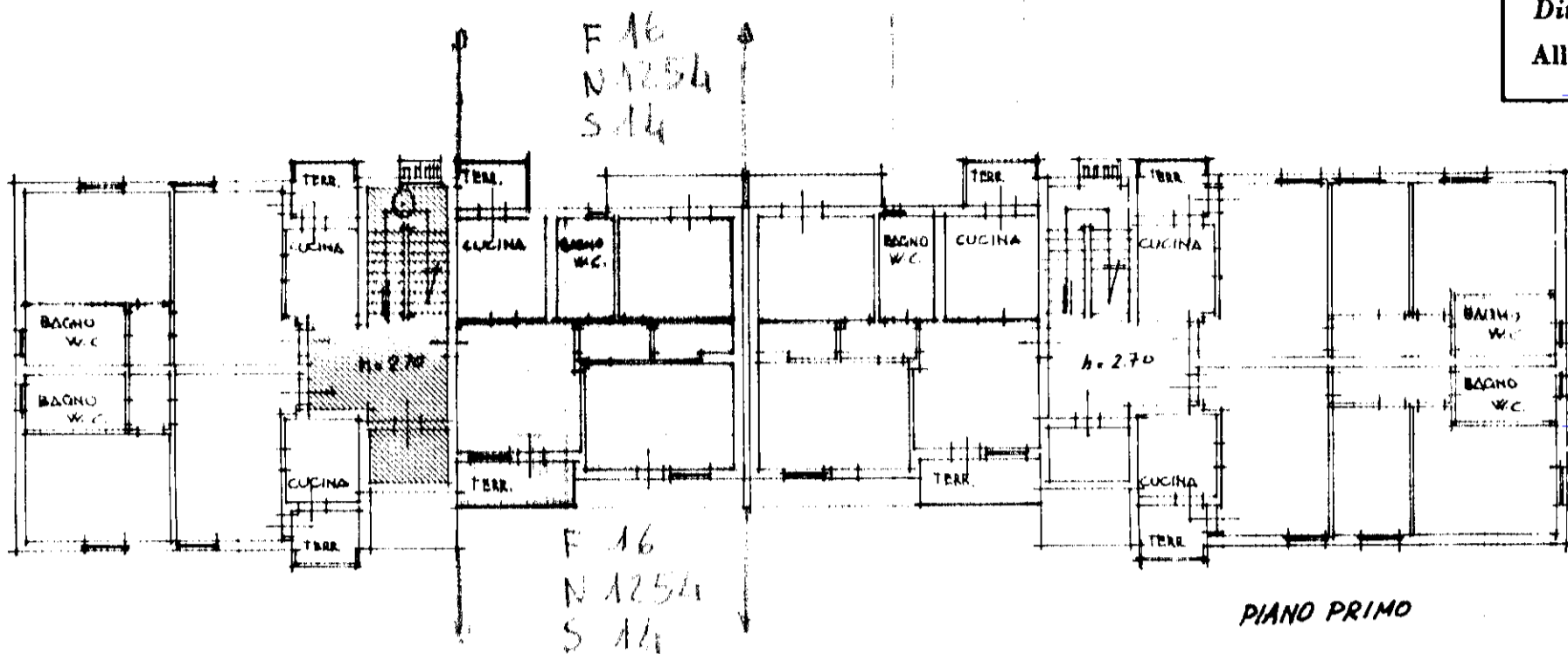
Firma: Lucarelli

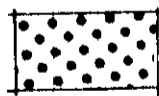
Planimetria  
Ditta / S.  
PE  
Allegata



-  PROPRIETA' A COMUNE PER 1/30
-  PROPRIETA' A COMUNE PER 1/15
-  PROPRIETA' A COMUNE PER 1/15
-  PROPRIETA' ESCLUSIVA

Catasto dei Fabbricati - Situazione al 21/02/2017 - Comune di CASCINA (B950) - Foglio: 16 - Particella: 1254 - Subalterno: 14 >  
VIA GALILEO GALILEI n. 10 piano: 1;

DATA  
FOT.