

MODULARIO  
P. - rig. rend. 400



MINISTERO DELLE FINANZE  
DIREZIONE GENERALE DEL CATASTO E DEI SERVIZI TECNICI ERARIALI

MOD. A (Nuovo Catasto Edilizio Urbano)

# NUOVO CATASTO EDILIZIO URBANO

(R. DECRETO-LEGGI 18 APRILE 1950, N. 652)

Lire  
300

Planimetria dell'immobile situato nel Comune di CASCINA Via GALILEI 12  
Ditta ISTITUTO AUTONOMO CASE POPOLARI DI PISA PER L'EDIFICIO - COMUNE DI CASCINA  
PER L'AREA  
Allegata alla dichiarazione presentata all'Ufficio Tecnico Erariale di PISA

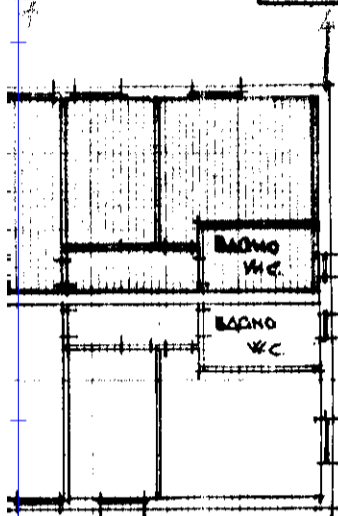

NO PRIMO

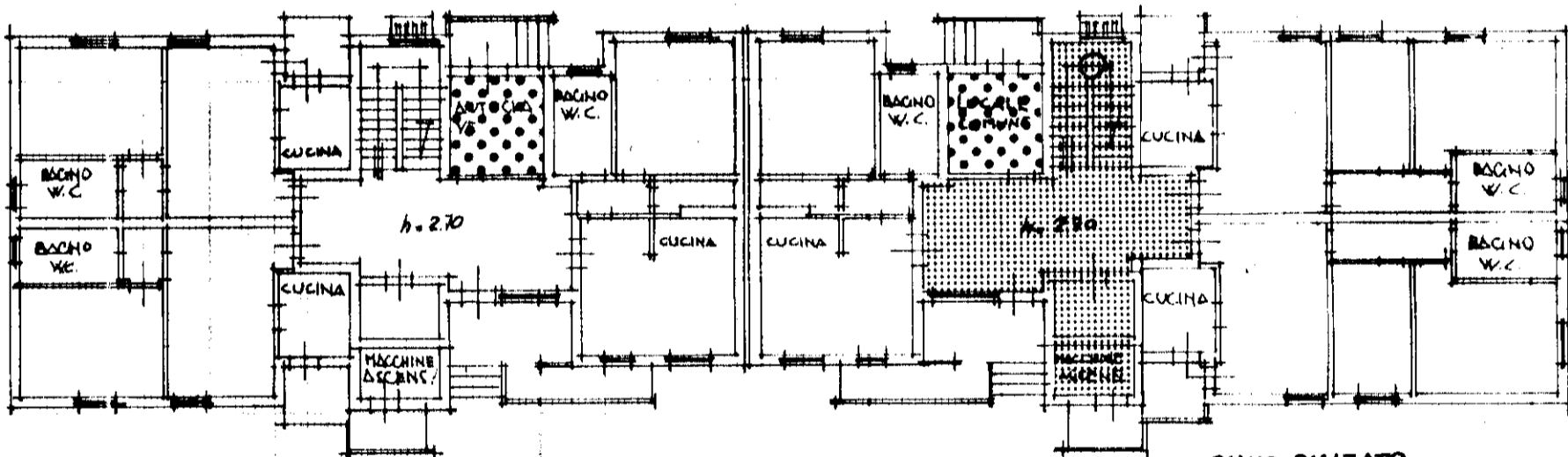

PIANO RIALZATO

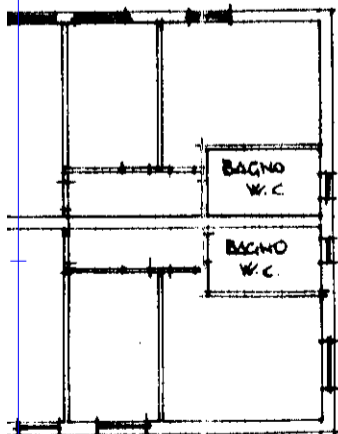

ORIENTAMENTO



SCALA DI 1: 200

SPAZIO RISERVATO PER LE ANNOTAZIONI D'UFFICIO

DATA

PROT. N°

FOGLIO 16  
MAPPALE 1254

SUBC41A09II

Compilata dal GEOM. ROLANDO

LUCARELLI

Espresso all'Albo dell' A.T.E.R.

della Provincia di PISA

DATA 15-11-1989

Firma:

Planimetri  
Ditta ISTA  
PER  
Allegata a

F. 16  
N. 1254  
S. 17

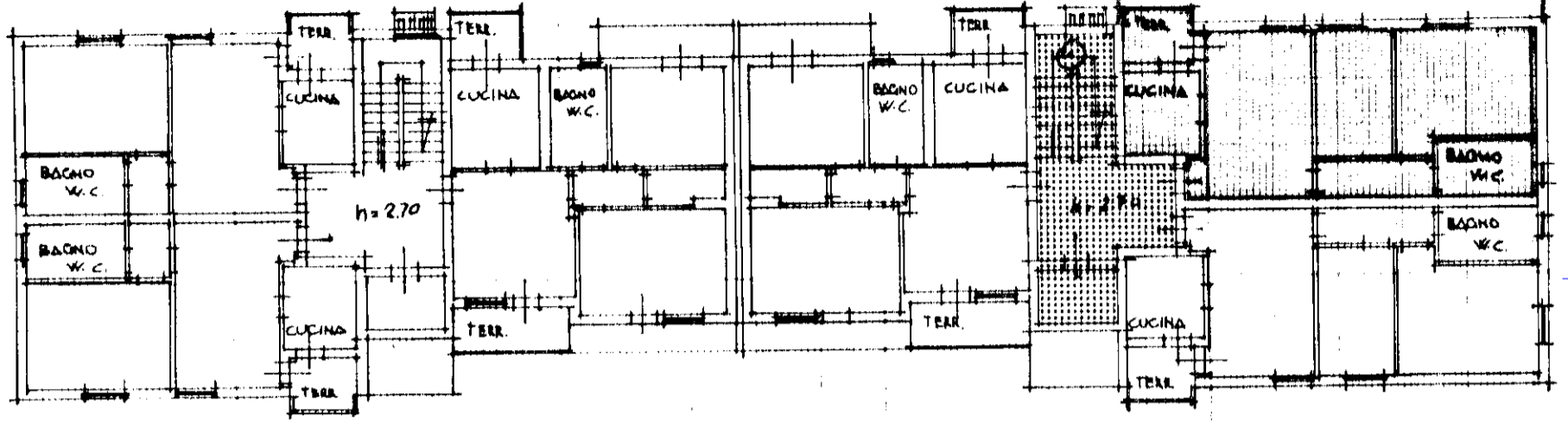

PIANO PRIMO

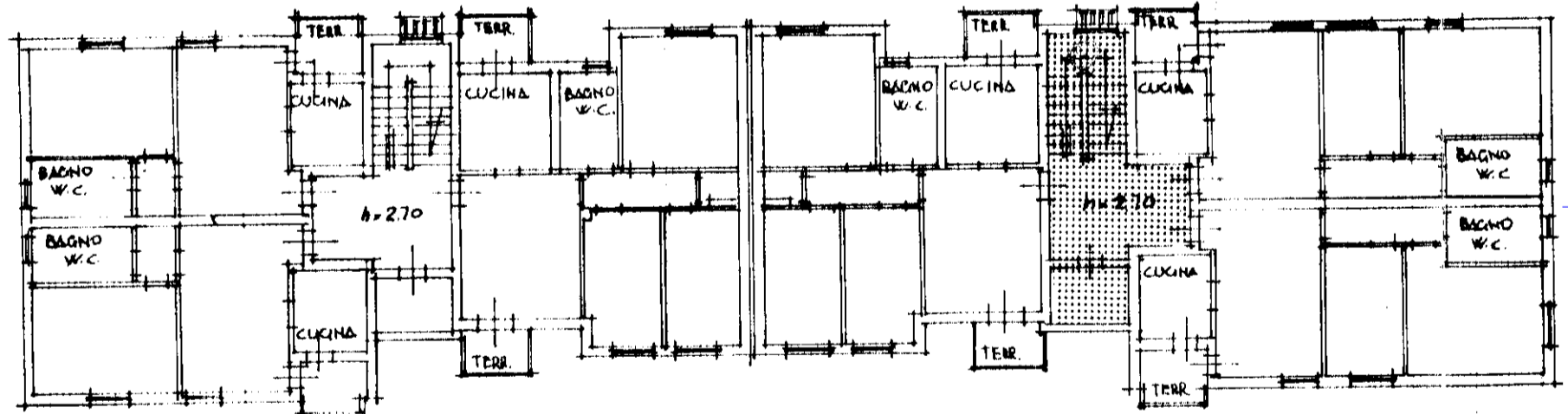
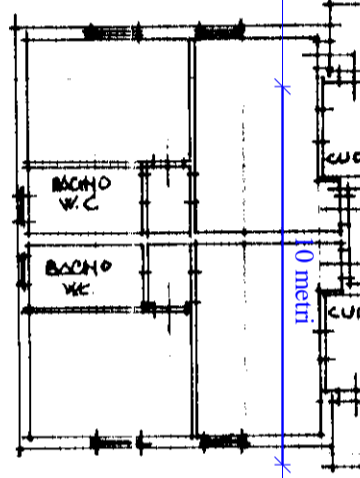

PIANO

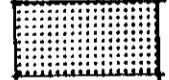
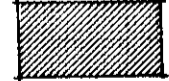
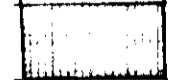
-  PROPRIETA' A COMUNE PER 1/30
-  PROPRIETA' A COMUNE PER 1/15
-  PROPRIETA' A COMUNE PER 1/15
-  PROPRIETA' ESCLUSIVA

608

Catasto dei Fabbricati - Situazione al 21/02/2017 - Comune di CASCINA (B950) - Foglio: 16 - Particella: 1254 - Subalterno: 17 >  
VIA GALILEO GALILEI n. 12 piano: 1;

DATA  
PROT. N.