

MODULARIO
P. rig. rend. 400



MINISTERO DELLE FINANZE
DIREZIONE GENERALE DEL CATASTO E DEI SERVIZI TECNICI ERARIALI

MOD. A (Nuovo Catasto Edilizio Urbano)

NUOVO CATASTO EDILIZIO URBANO

(R. DECRETO-LEGGE 18 APRILE 1950, N. 650)

Lire
300
57

Planimetria dell'immobile situato nel Comune di CASCINA Via GALILEI 10

Ditta ISTITUTO AUTONOMO CASE POPOLARI DI PISA PER L'EDIFICIO - COMUNE DI CASCINA
PER L'AREA

Allegata alla dichiarazione presentata all'Ufficio Tecnico Erariale di PISA

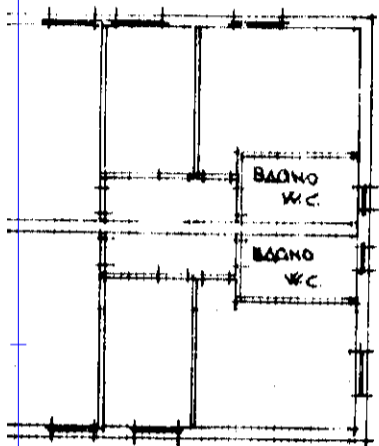

PIANO PRIMO

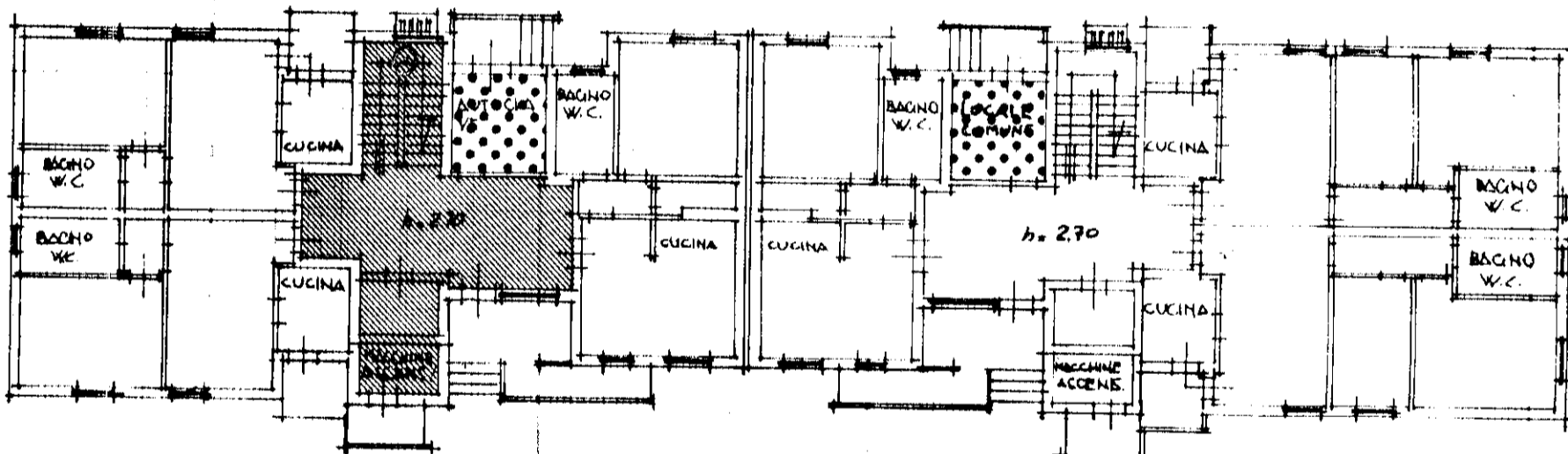

PIANO RIALZATO

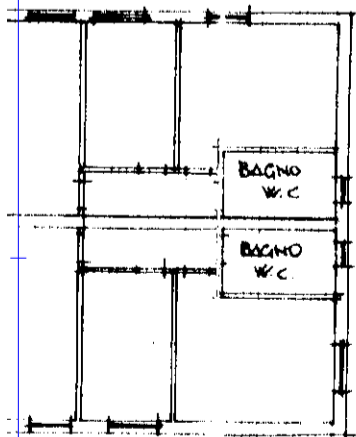

ORIENTAMENTO

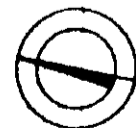

SCALA DI 1:200

SPAZIO RISERVATO PER LE ANNOTAZIONI D'UFFICIO

DATA
PROT. N°
L. 97 n.
data 05 FEB. 1991

FOGLIO 16
MAPPALE 1254

Compilata dal GEOM. ROLANDO
LUCARELLI
(Titolo, nome e cognome del tecnico)

Esistente all'Alba dell' A.T.E.R.
della Provincia di PISA

DATA 15-11-1989

Firma: *Luca Lucarelli*

NU

Planimetria dell'
Ditta ISTITUTO
PER L'ARE
Allegata alla dic

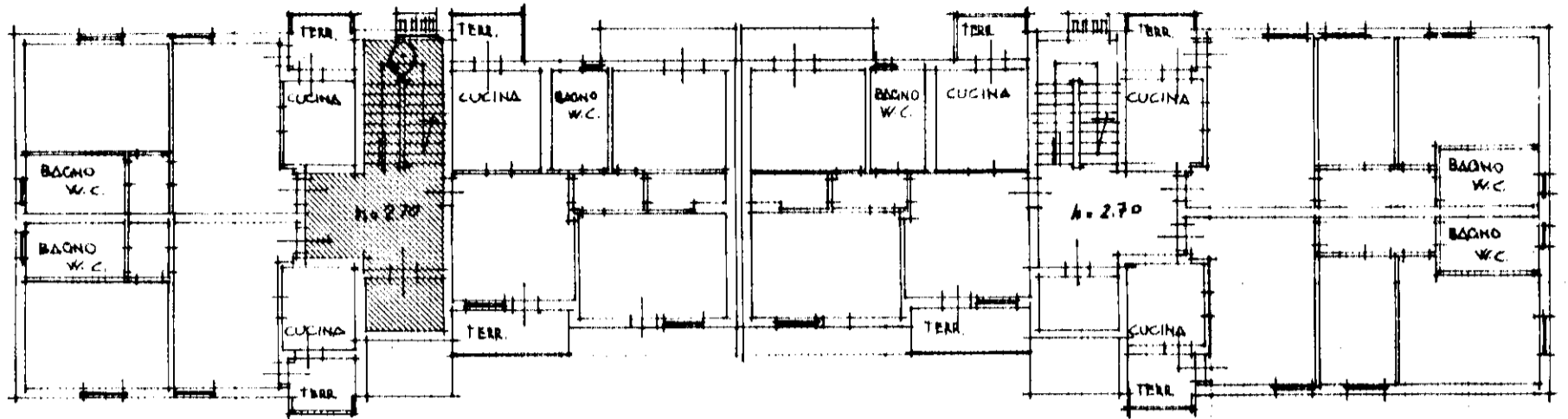

PIANO PRIMO

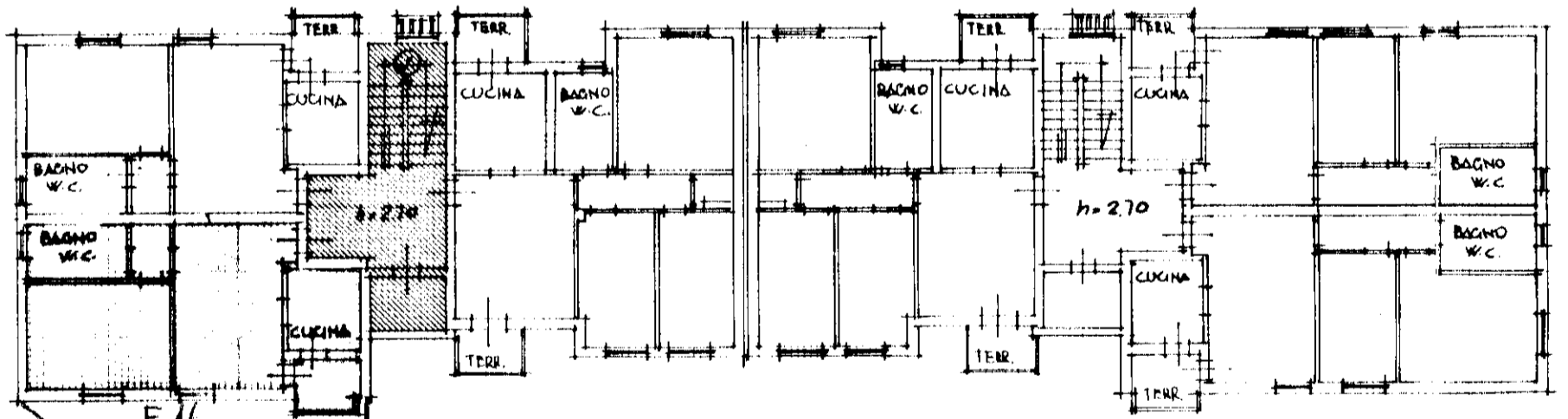
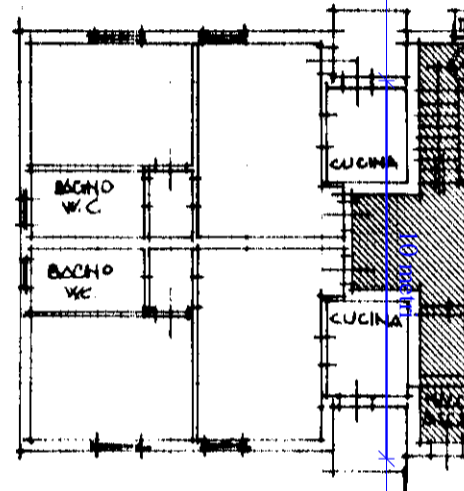

PIANO SECONDO

F 16
N 1256 S 18
PROPRIETA' A COMUNE PER 1/30

PROPRIETA' A COMUNE PER 1/15

PROPRIETA' A COMUNE PER 1/15

PROPRIETA' ESCLUSIVA

548

DATA
PROT. N°

Catasto dei Fabbricati - Situazione al 21/02/2017 - Comune di CASCIANA (B950) - < Foglio: 16 - Particella: 1254 - Subalterno: 18
VIA GALILEO GALILEI n. 10 piano: 2