

MODULARIO  
P. fig. rend. 488



MINISTERO DELLE FINANZE

MOD. A (Nuovo Catasto Edilizio Urbano)

DIREZIONE GENERALE DEL CATASTO E DEI SERVIZI TECNICI ERARIALI

# NUOVO CATASTO EDILIZIO URBANO

(R. DECRETO LEGGE 13 APRILE 1930, N. 652)

Lire  
300  
59

Planimetria dell'immobile situato nel Comune di CASCINA Via GALILEI 10

Ditta ISTITUTO AUTONOMO CASE POPOLARI DI PISA PER L'EDIFICIO - COMUNE DI CASCINA  
PER L'AREA

Allegata alla dichiarazione presentata all'Ufficio Tecnico Erariale di PISA

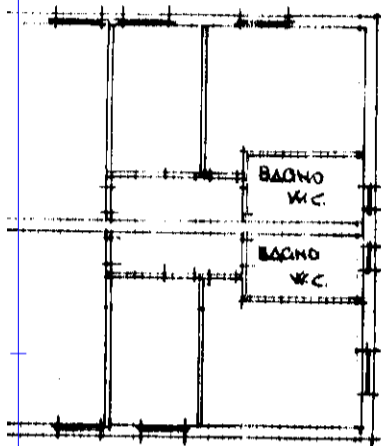

PIANO PRIMO

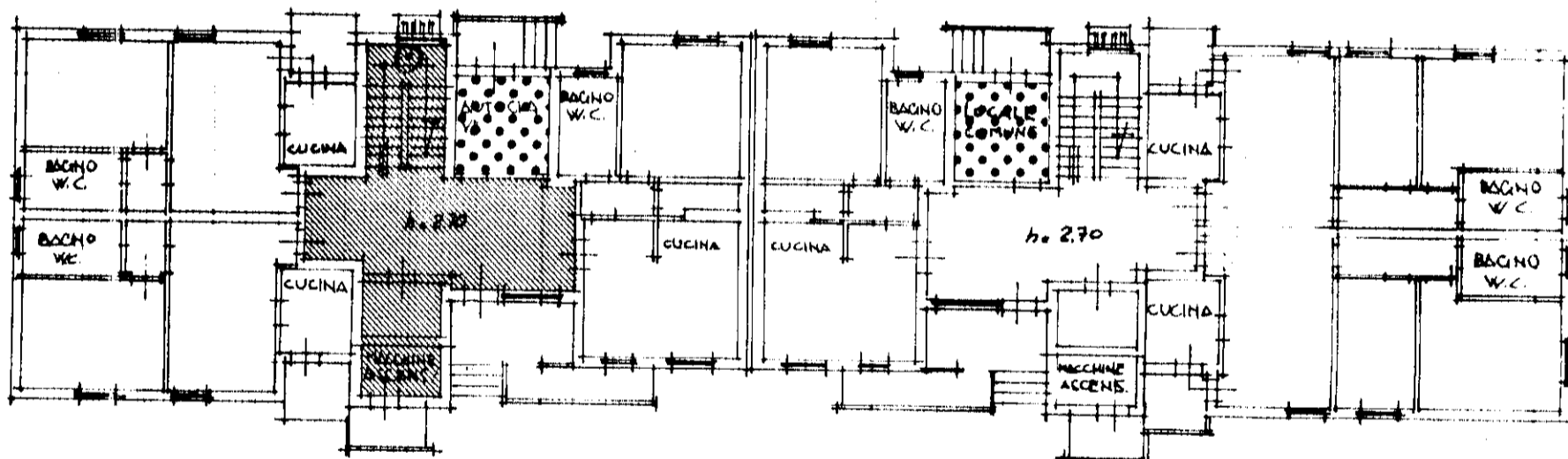

PIANO RIALZATO

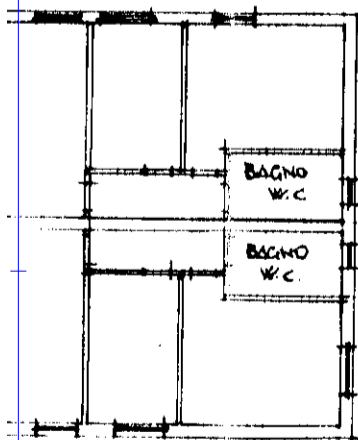

ORIENTAMENTO



SCALA DI 1: 200

### SPAZIO RISERVATO PER LE ANNOTAZIONI D'UFFICIO

DATA

PROT. N°

M. 1303

in data

FOGLIO 16

MAPPALE 1254

Sub 120

Compilata dal GEOM. ROLANDO

LUCARELLI

(Titolo, nome e cognome del tecnico)

Espresso all'Alba dell'A.T.E.R.

della Provincia di PISA

DATA 15-11-1989

Firma:

NUO

Planimetria dell'im

Ditta ISTITUTO AD  
PER L'AREA.

Allegata alla dichia

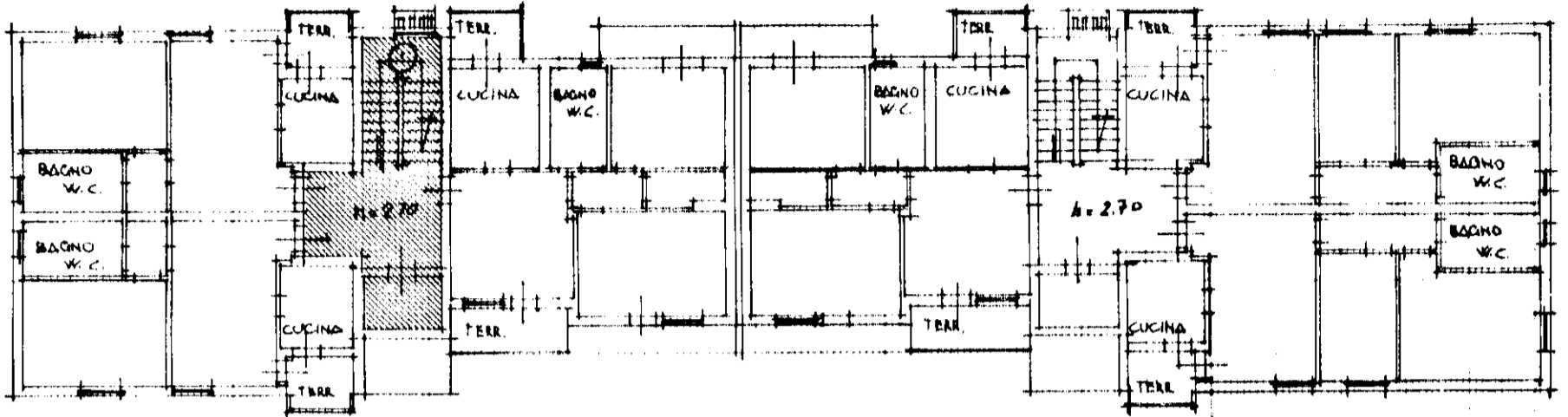

PIANO PRIMO

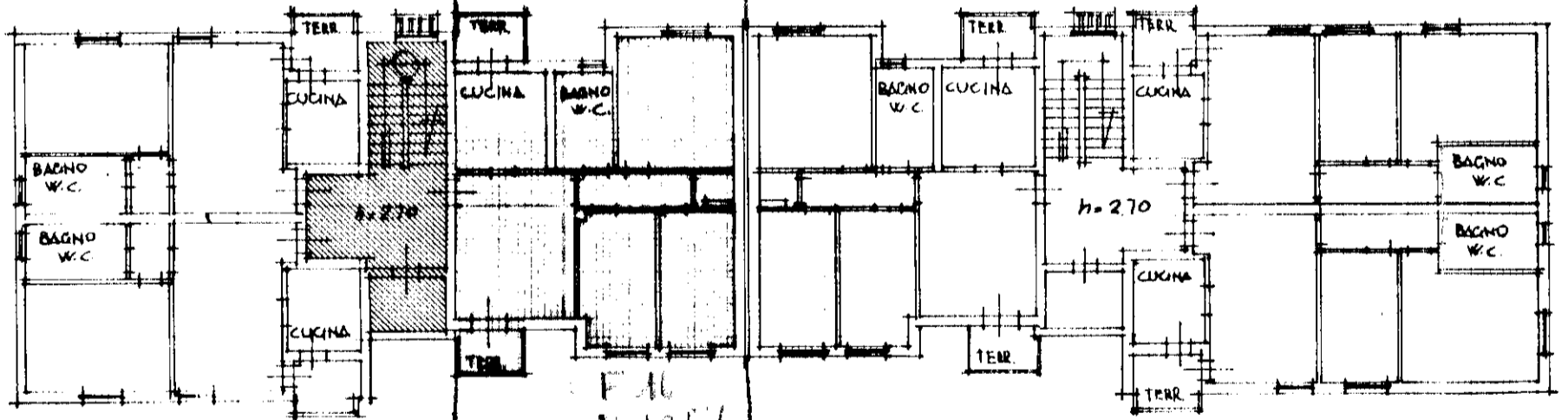
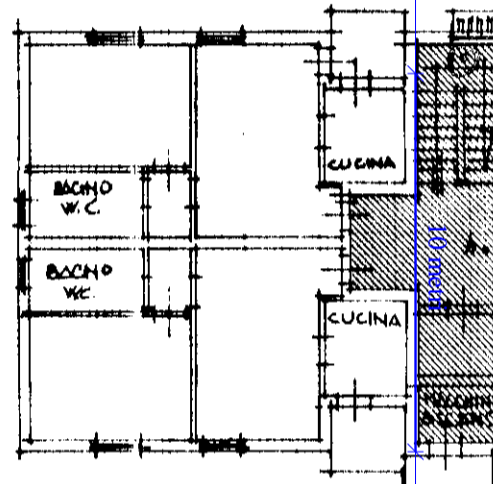

PIANO SECONDO

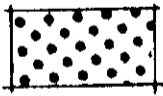

PROPRIETA' A COMUNE PER 1/30

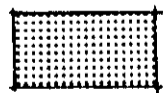

PROPRIETA' A COMUNE PER 1/15

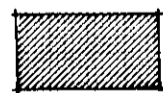

PROPRIETA' A COMUNE PER 1/15



PROPRIETA' ESCLUSIVA

Catasto dei Fabbricati - Situazione al 21/02/2017 - Comune di CASCINA (B950) - < Foglio: 16 - Particella: 1254 - Subalterno: 20  
VIA GALILEO GALILEI n. 10 piano: 2;

SPAZIO

DATA  
PROT. N°