

MODULARIO  
P. rig. rend. 400



MINISTERO DELLE FINANZE  
DIREZIONE GENERALE DEL CATASTO E DEI SERVIZI TECNICI ERARIALI

MOD. A (Nuovo Catasto Edilizio Urbano)

# NUOVO CATASTO EDILIZIO URBANO

(R. DECRETO-LEGGI 18 APRILE 1950, N. 662)

Lirc  
300  
50

Planimetria dell'immobile situato nel Comune di CASCINA Via GALILEI 12  
Ditta ISTITUTO AUTONOMO CASE POPOLARI DI PISA PER L'EDIFICIO - COMUNE DI CASCINA  
PER L'AREA  
Allegata alla dichiarazione presentata all'Ufficio Tecnico Erariale di PISA

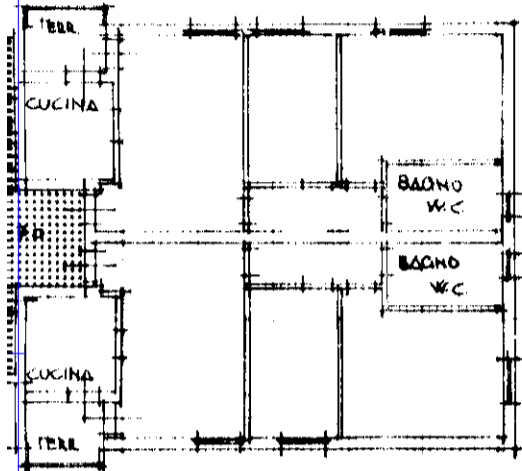

PIANO PRIMO

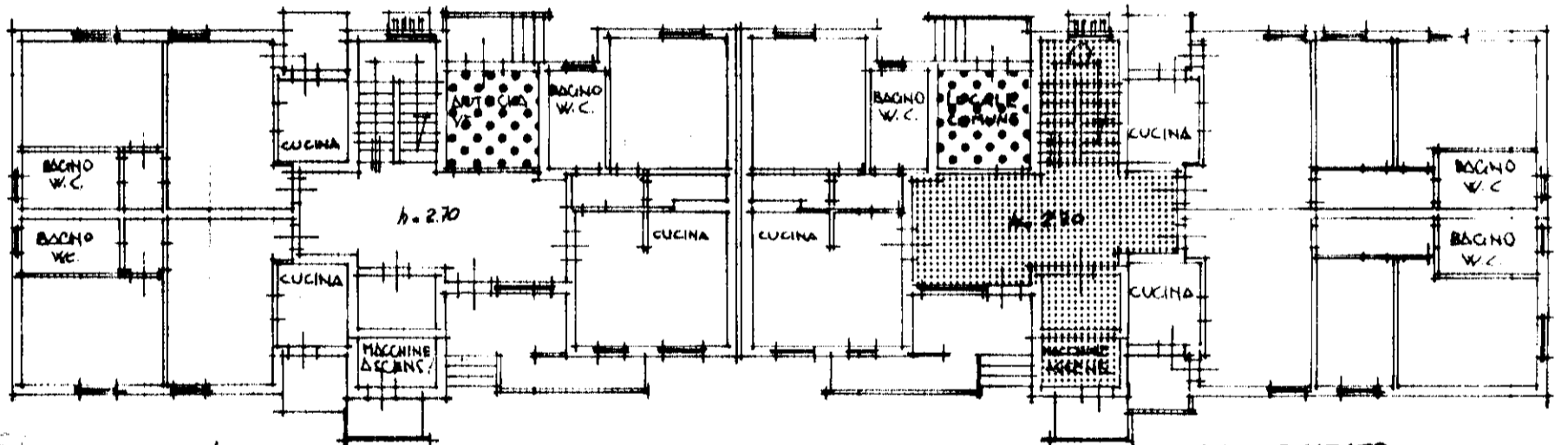

PIANO RIALZATO

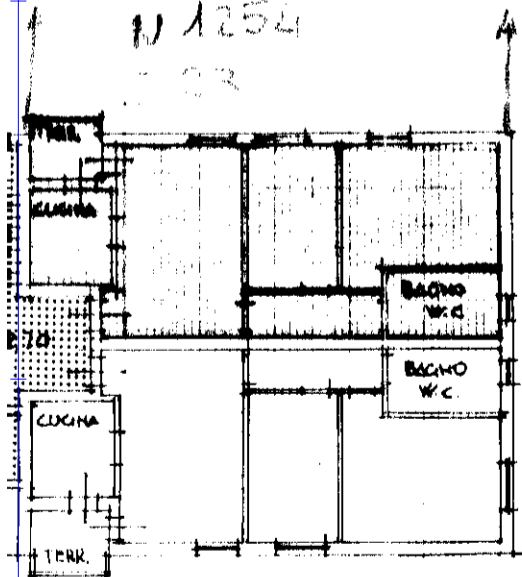

SECONDO

ORIENTAMENTO



SCALA DI 1: 200

SPAZIO RISERVATO PER LE ANNOTAZIONI D'UFFICIO

DATA

PROF. N° 303  
Mod. 87

In data 02/10/89

FOGLIO 16

MAPPALE 1254

SUB. 23

Compilata dal GEOM. ROLANDO  
LUCARELLI  
(Titolo, nome e cognome del tecnico)

Esceito all'Alba dell' A.T.E.R.

della Provincia di PISA

DATA 15-11-1989

Firma: [Signature]

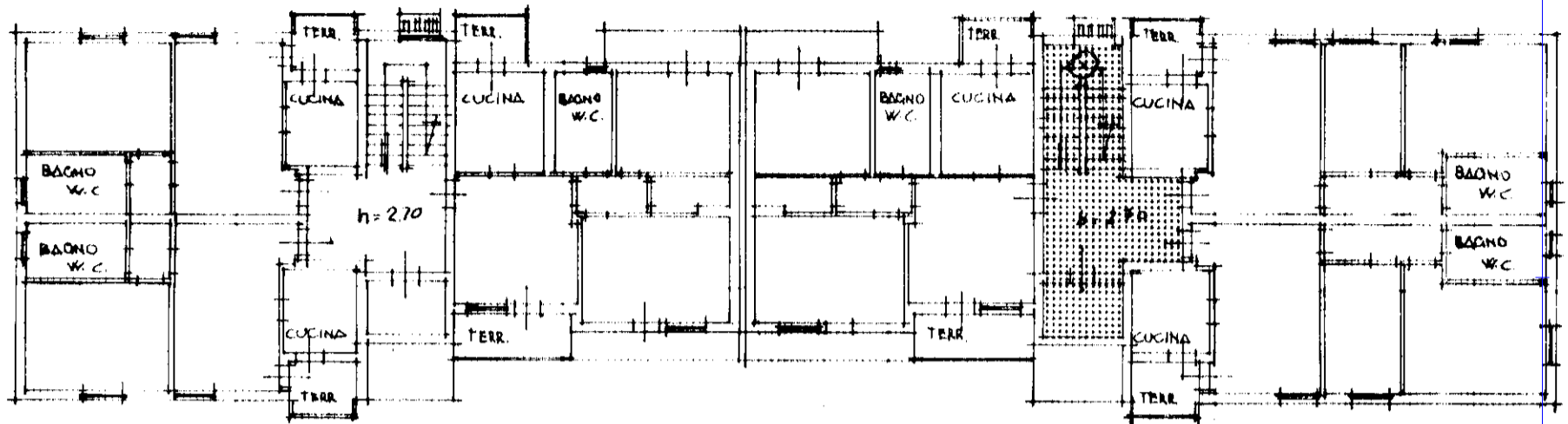

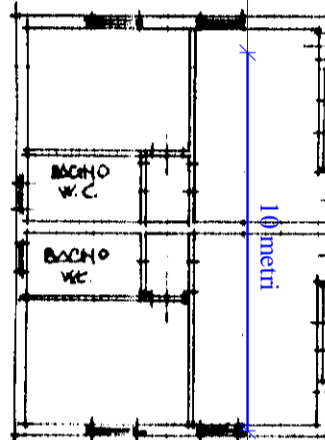

PIANO PRIMO

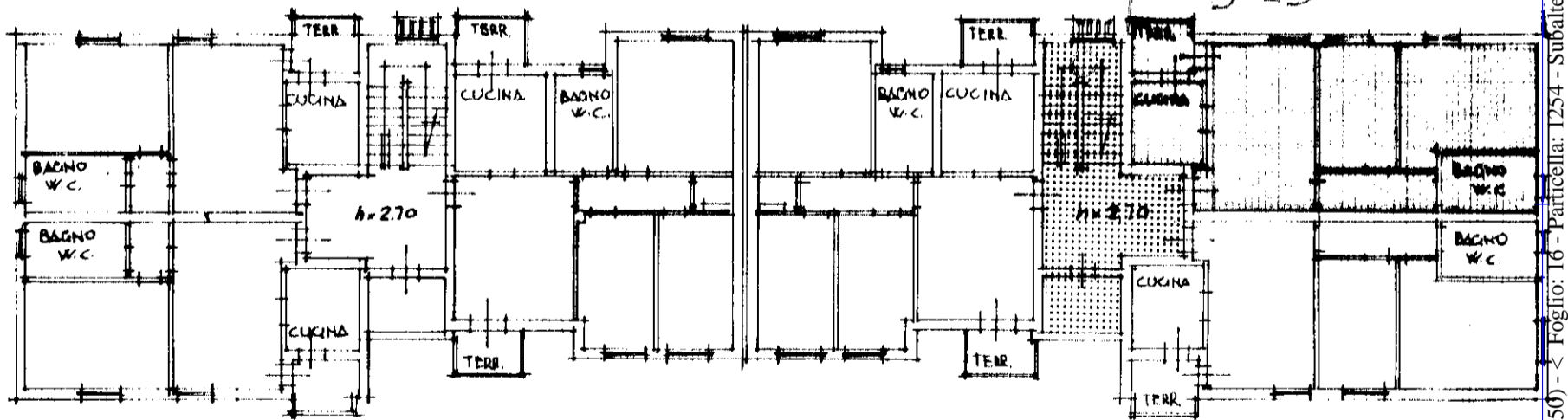

16  
N 1254  
S 23

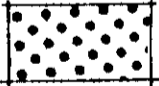
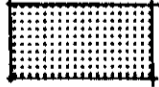

PIANO SECONDO

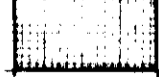
-  PROPRIETA' A COMUNE PER 1/30
-  PROPRIETA' A COMUNE PER 1/15
-  PROPRIETA' A COMUNE PER 1/15
-  PROPRIETA' ESCLUSIVA

Comune di CASCINA (B956) - Foglio: T6 - Particella: 1254 - Subalterno: 23 >  
Catasto dei Fabbricati - Situazione al 21/02/2017  
VIA GALILEO GALILEI n. 12 piano: 2;  
DATA PROT.