

SPAZIO RISERVATO PER LE ANNOTAZIONI D'UFFICIO

DATA PROT. Mod. 97 n. In d. ca. 05 feb. 1991 Busta n. 114

FOGLIO 16 MAPPALE 1254 SUB. 24

Completata dal GEOM. ROLANDO (Titolare, nome e cognome del tecnico)
 LUCARELLI
 Escritto in atto del 11/11/1989
 della Provincia di PISA
 DATA 15-11-1989
 Firma: *Rolando*

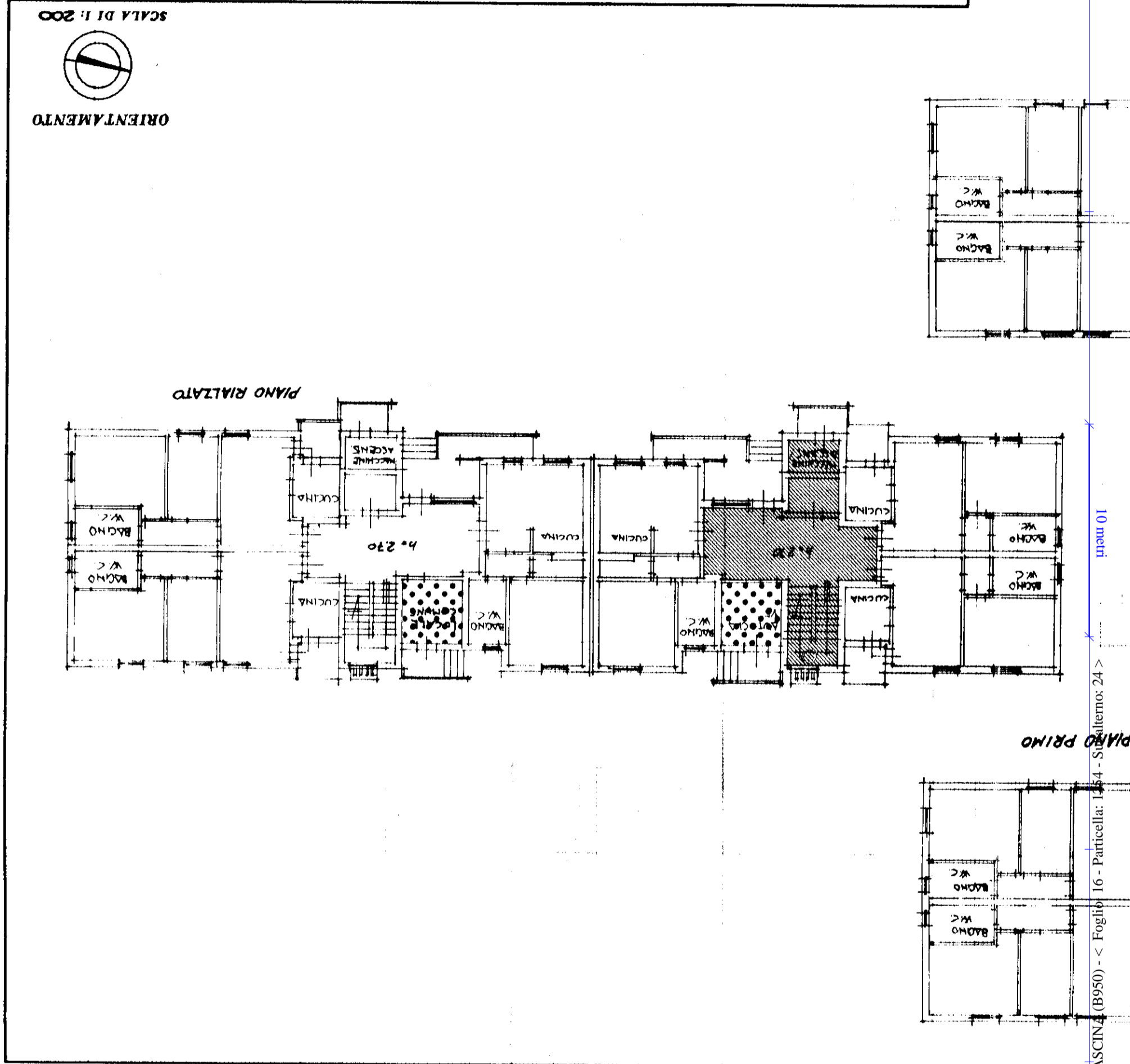

Ministero delle Finanze
 DIREZIONE GENERALE DEL CATASTO E DEI SERVIZI TECNICI ERARIALI
 Mod. A (Nuovo Catasto Edilizio Urbano)
 Lire 300

Planimetria dell'immobile situato nel Comune di CASCINA Via GALILEI 40
 Ditta ISTITUTO AUTONOMO CASE POPOLARI DI PISA PER L'EDIFICIO - COMUNE DI CASCINA
 Allegata alla dichiarazione presentata all'Ufficio Tecnico Erariale di PISA

(R. DECRETO LEGGE 18 APRILE 1950, N. 657)

Catasto dei Fabbricati - Situazione al 21/02/2017 - Comune di CASCINA (B950) - Foglio 16 - Particella: 1254 - Subalterno: 24 - Piano: 10 piano: 3; VIA GALILEO GALILEI n. 40

N
 Planimetria d
 Diua ISTRU
 PER LA
 Allegata alla

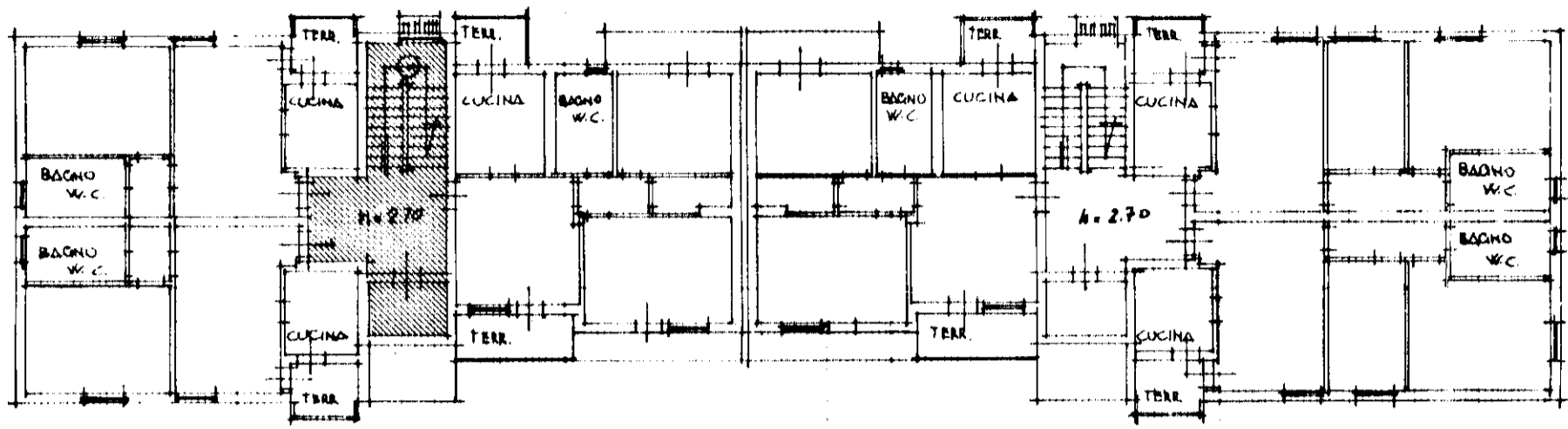

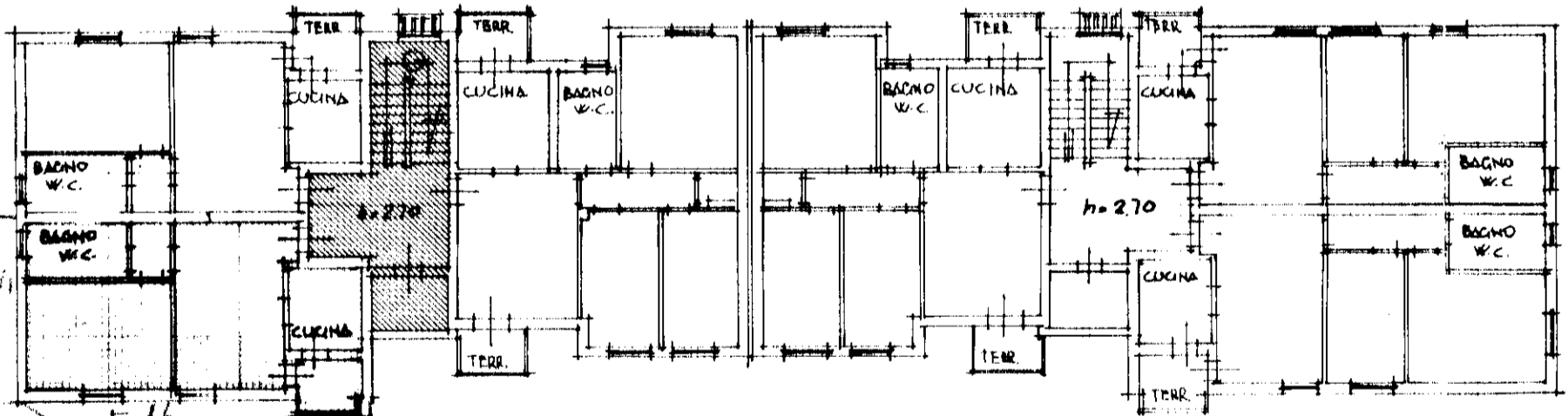
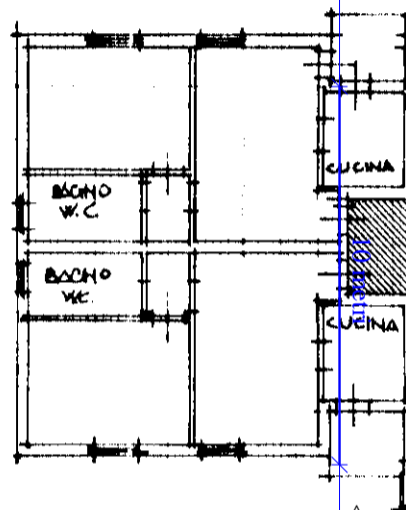

PIANO PRIMO

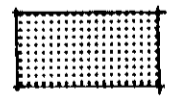

PIANO TERZO

F 16
 N 1254
 S 24

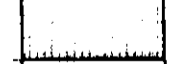
-  PROPRIETA' A COMUNE PER 1/30
-  PROPRIETA' A COMUNE PER 1/15
-  PROPRIETA' A COMUNE PER 1/15
-  PROPRIETA' ESCLUSIVA

Catasto dei Fabbricati - Situazione al 21/02/2017 - Comune di CASCINA (B950) - Foglio: 16 - Particella: 1254 - Subalterno: 24 >
 VIA GALILEO GALILEI n. 10

DATA	
PROT.	