

MODULARIO  
P. rig. rend. 498



MINISTERO DELLE FINANZE

DIREZIONE GENERALE DEL CATASTO E DEI SERVIZI TECNICI ERARIALI

# NUOVO CATASTO EDILIZIO URBANO

(R. DECRETO-LEGGE 18 APRILE 1939, N. 862)

Mod. A (Nuovo Catasto Edilizio Urbano)

Lire 300

Planimetria dell'immobile situato nel Comune di CASCINA

Via GALILEI 12

Ditta ISTITUTO AUTONOMO CASE POPOLARI DI PISA PER L'EDIFICIO - COMUNE DI CASCINA  
PER L'AREA

Allegata alla dichiarazione presentata all'Ufficio Tecnico Erariale di PISA

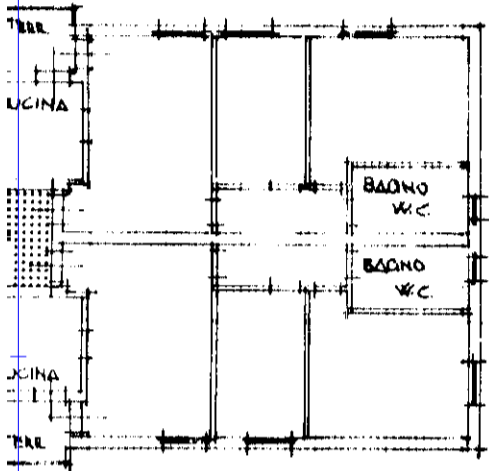

PIANO PRIMO

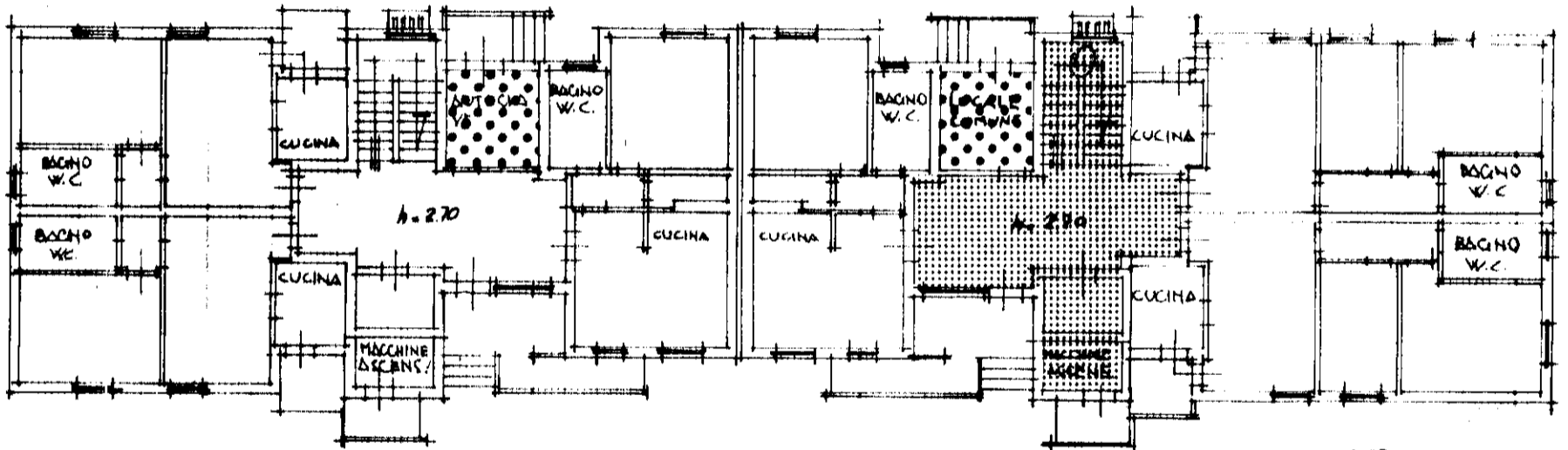

PIANO RIALZATO

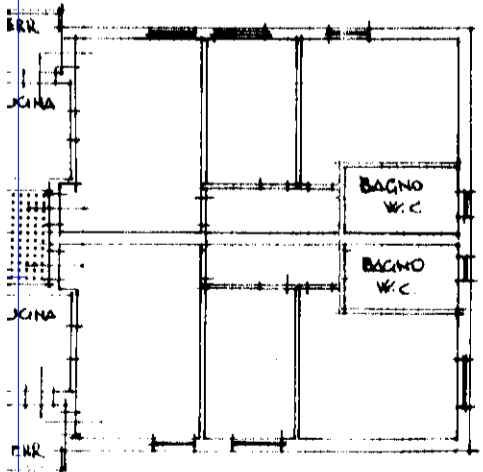

PIANO TERZO

ORIENTAMENTO



SCALA DI 1: 200

SPAZIO RISERVATO PER LE ANNOTAZIONI D'UFFICIO

DATA

PROT. N°

FOGLIO 16

MAPPALE 1254

SUB. 27

Compilata dal GEOM. ROLANDO

LUCARELLI (Titolo, nome e cognome del tecnico)

Incaricato all'Atto dell' A.T.E.R.

della Provincia di PISA

DATA 15-11-1989

Firma: *Rolando Lucarelli*

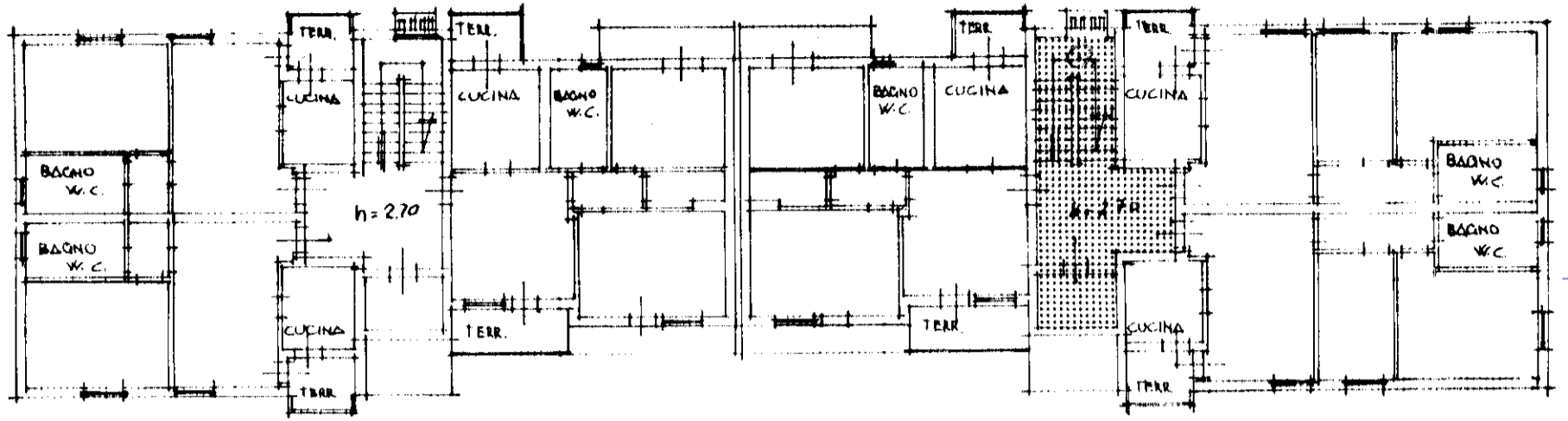

Planimetri  
Ditta /ST/  
PER  
Allegata a

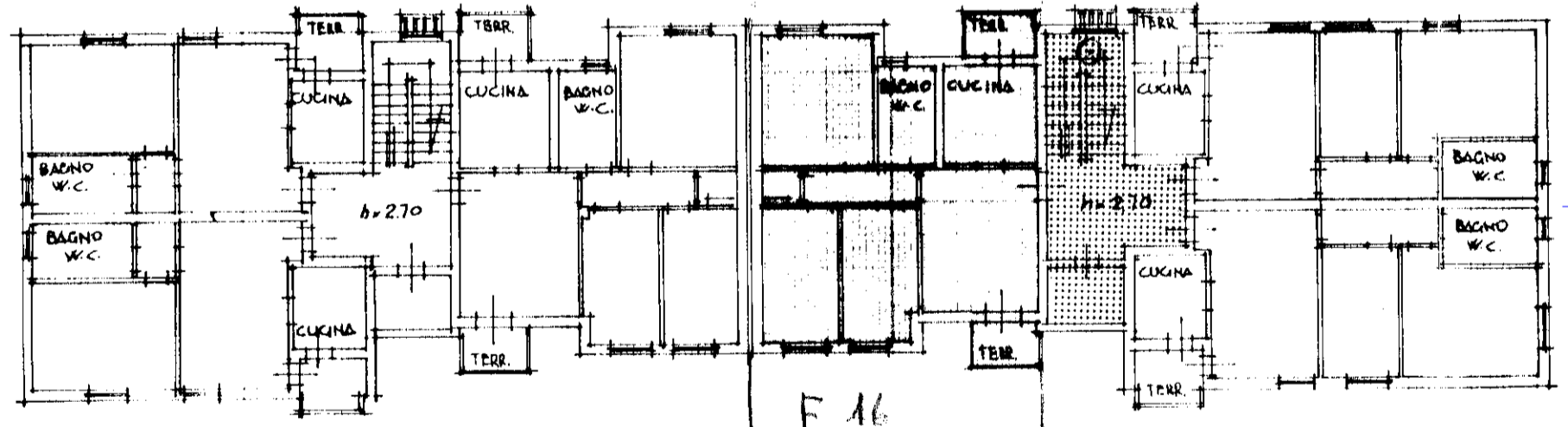
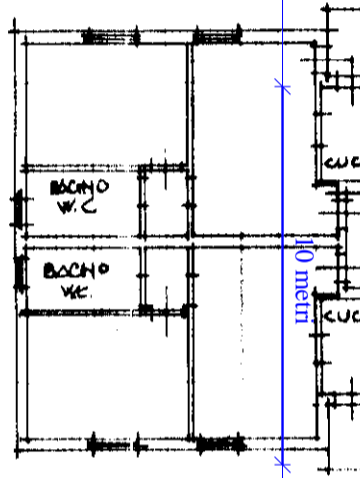

PIANO PRIMO

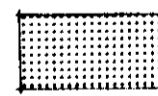
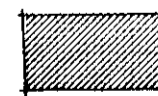

PIANO TERZO

-  PROPRIETA' A COMUNE PER 1/30
-  PROPRIETA' A COMUNE PER 1/15
-  PROPRIETA' A COMUNE PER 1/15
-  PROPRIETA' ESCLUSIVA

F 16  
N 1254  
S 27

Catasto dei Fabbricati - Situazione al 21/02/2017 - Comune di CASCINA (B950) - < Foglio: 16 - Particella: 1254 - Subalterno: 27 >  
VIA GALILEO GALILEI n. 12 piano: 3;

DATA  
-  
PROT. N.