

MODULARIO
F. rig. rend. - 498



MINISTERO DELLE FINANZE
DIREZIONE GENERALE DEL CATASTO E DEI SERVIZI TECNICI ERARIALI

MOD. A (Nuovo Catasto Edilizio Urbano)

NUOVO CATASTO EDILIZIO URBANO

Lire 300

(R. DECRETO-LEGGE 12 APRILE 1939, N. 662)

Planimetria dell'immobile situato nel Comune di CASCINA Via GALILEI 12
Ditta ISTITUTO AUTONOMO CASE POPOLARI DI PISA PER L'EDIFICIO - COMUNE DI CASCINA
PER L'AREA
Allegata alla dichiarazione presentata all'Ufficio Tecnico Erariale di PISA

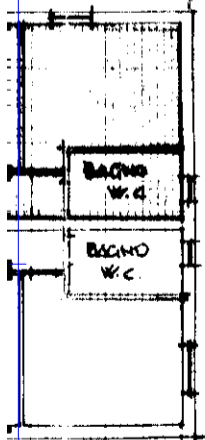
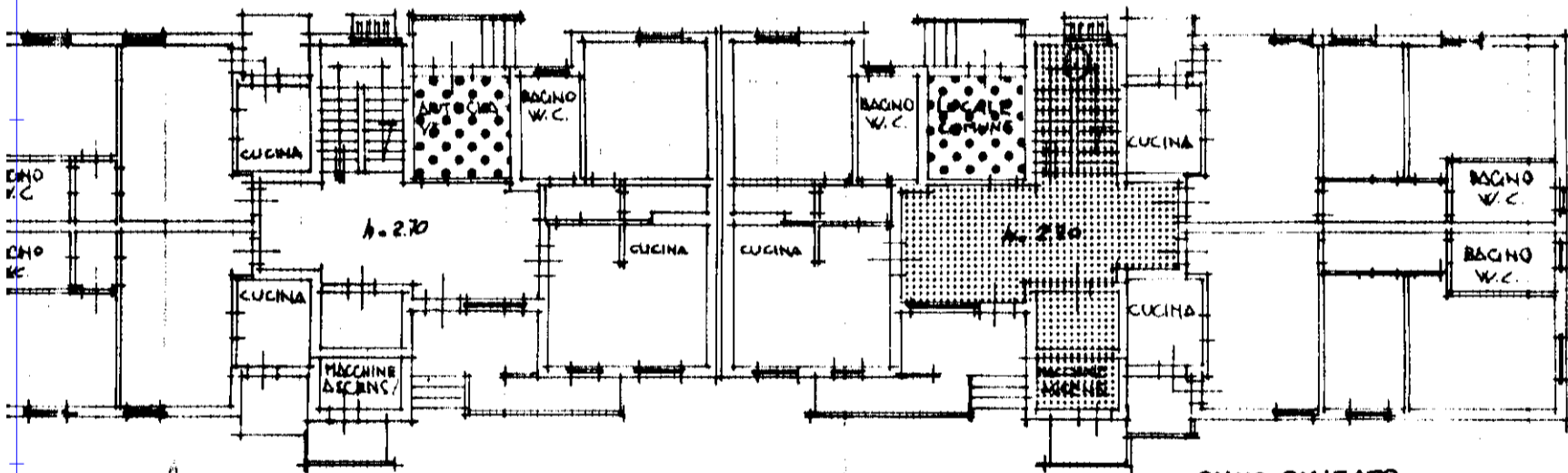
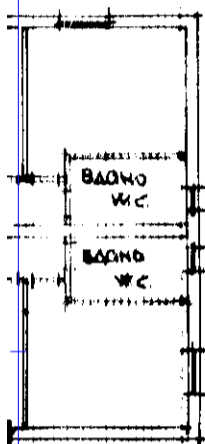

PIANO RIALZATO

ORIENTAMENTO



SCALA DI 1: 200

SPAZIO RISERVATO PER LE ANNOTAZIONI D'UFFICIO

DATA
PROT. N°

FOGLIO 16
MAPPALE 1254

SUB NGRLSU61C41A09II

Compilata dal GEOM. ROLANDO

LUCARELLI (Titolo, nome e cognome del tecnico)

Inscritto all'Albo dell' A.T.E.R.

della Provincia di PISA

DATA 15-11-1989

Firma:

R. Lucarelli

NU

Planimetria dell'i
Ditta ISTITUTO
PER L'AREA
Allegata alla dich

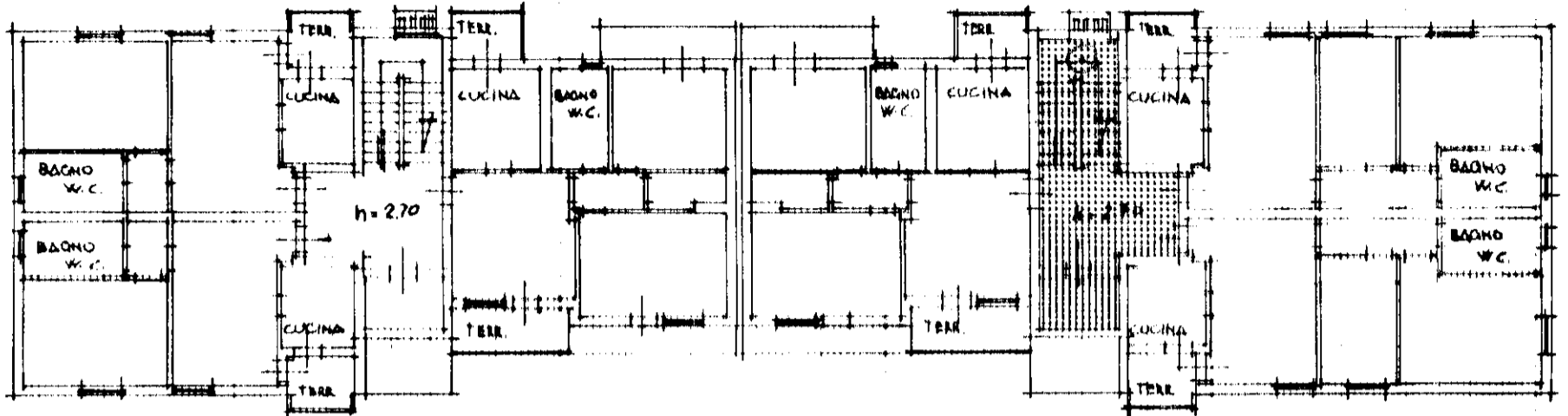

PIANO PRIMO

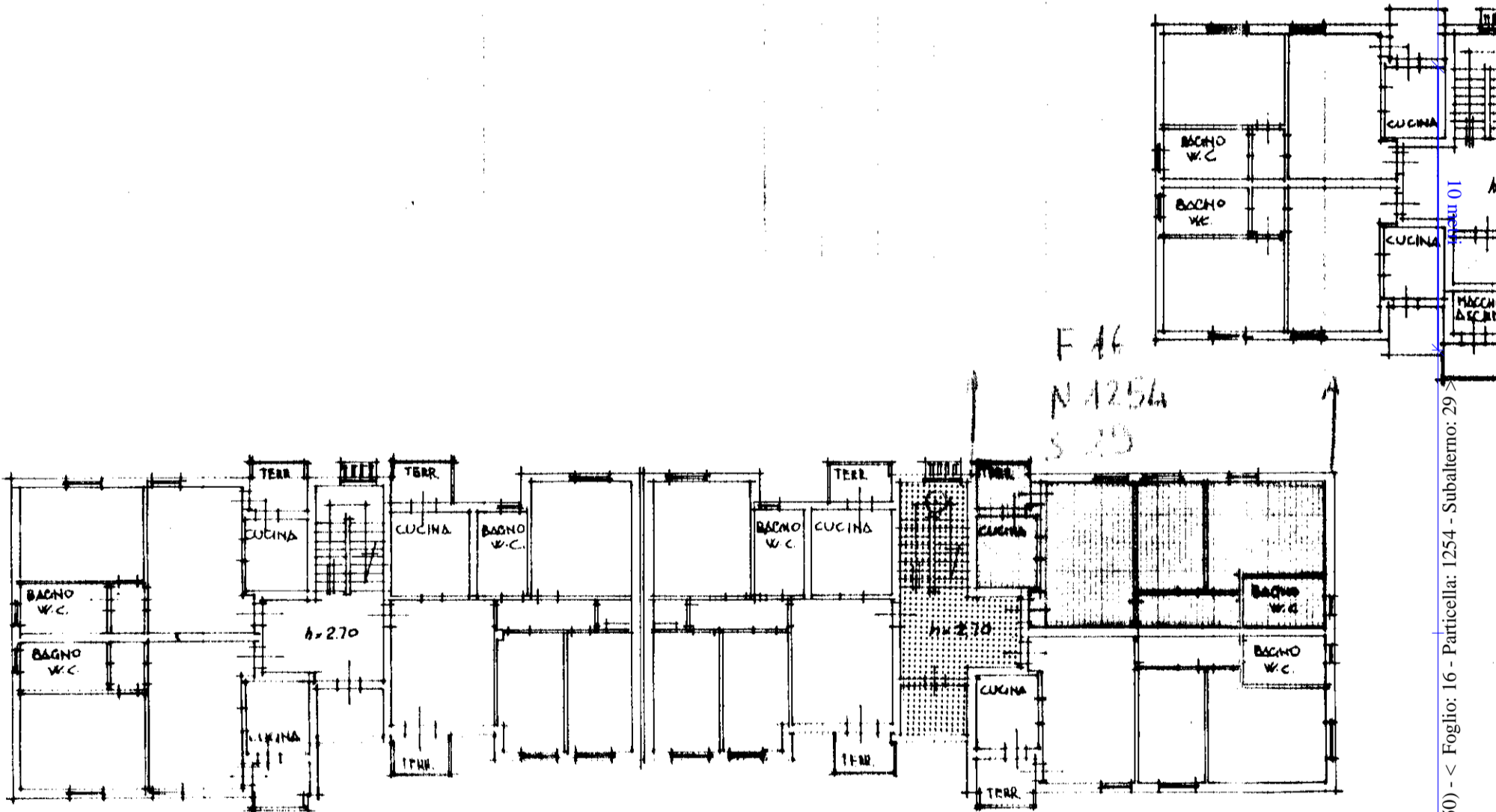

PIANO TERZO

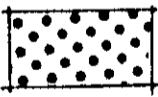
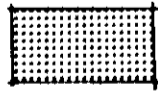
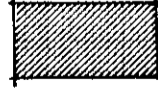
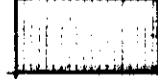
-  PROPRIETA' A COMUNE PER 1/30
-  PROPRIETA' A COMUNE PER 1/15
-  PROPRIETA' A COMUNE PER 1/15
-  PROPRIETA' ESCLUSIVA

SPAZI	
DATA	
PROT. N°	