

MODULARIO
P. sig. rend. 400



MINISTERO DELLE FINANZE
DIREZIONE GENERALE DEL CATASTO E DEI SERVIZI TECNICI ERARIALI

MOD. A (Nuovo Catasto Edilizio Urbano)

NUOVO CATASTO EDILIZIO URBANO

(R. DECRETO-LEGGE 13 APRILE 1939, N. 662)

Lire
300

99

Planimetria dell'immobile situato nel Comune di CASCINA Via GALILEI 10
Ditta ISTITUTO AUTONOMO CASE POPOLARI DI PISA PER L'EDIFICIO - COMUNE DI CASCINA
PER L'AREA
Allegata alla dichiarazione presentata all'Ufficio Tecnico Erariale di PISA

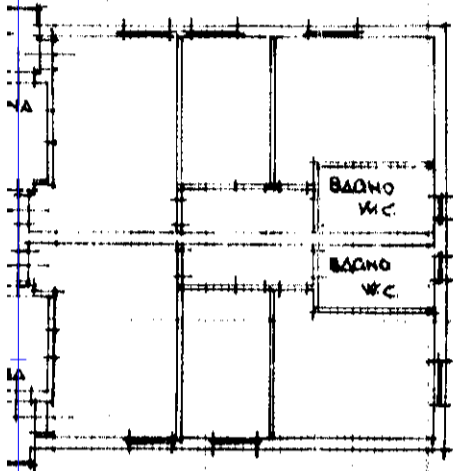

PIANO PRIMO

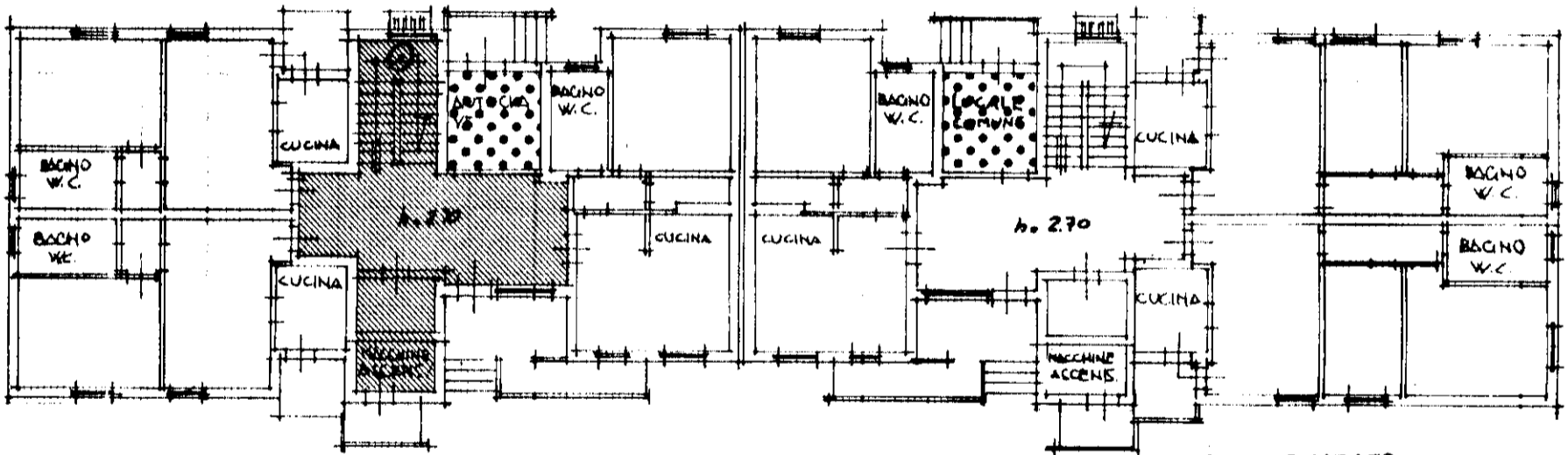

PIANO RIALZATO

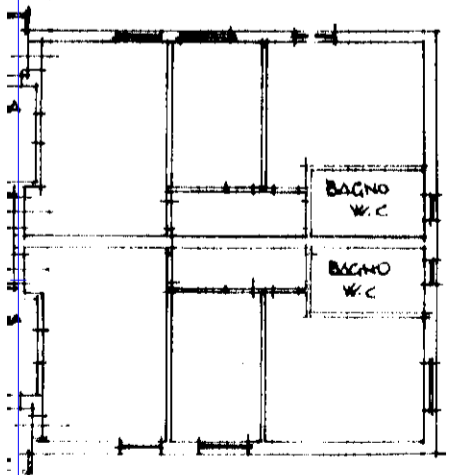

PIANO TERZO

ORIENTAMENTO



SCALA DI 1: 200

SPAZIO RISERVATO PER LE ANNOTAZIONI D'UFFICIO

DATA

PROT. N°

Mod. 37 n.

in d. la

Busta n.

FOGLIO 16

MAPPALE 1254

SUB. 30

Compilata dal GEOM. ROLANDO

LUCARELLI
(Titolo, nome e cognome del tecnico)

Escluso all'Atto dell' A.T.E.R.

della Provincia di PISA

DATA 15-11-1989

Firma:

Rolando Lucarelli



NU
Planimetria dell
Ditta ISTITUTO
PER L'AR
Allegata alla di

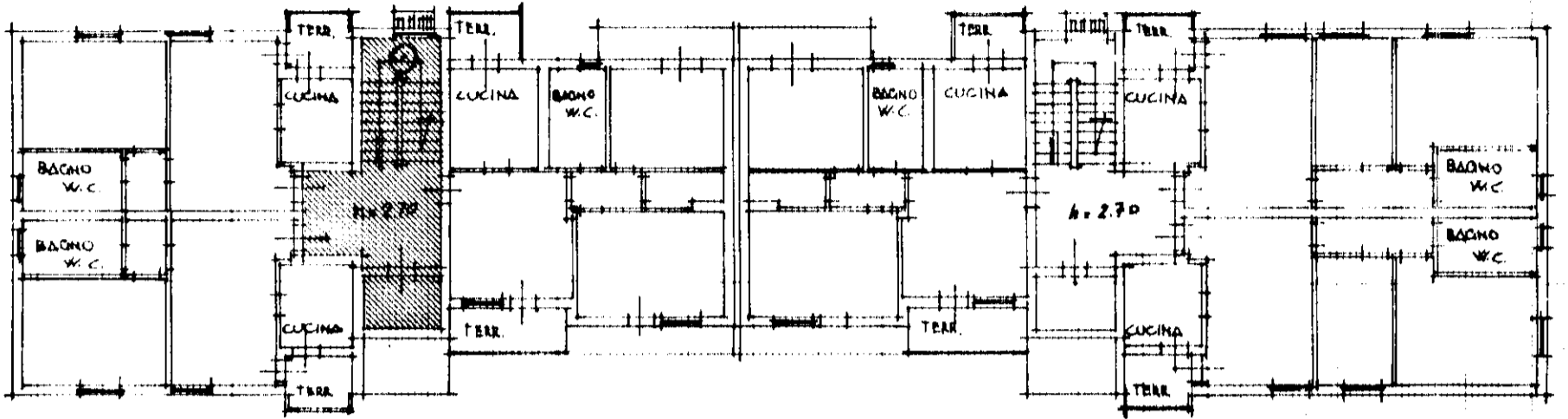

PIANO PRIMO

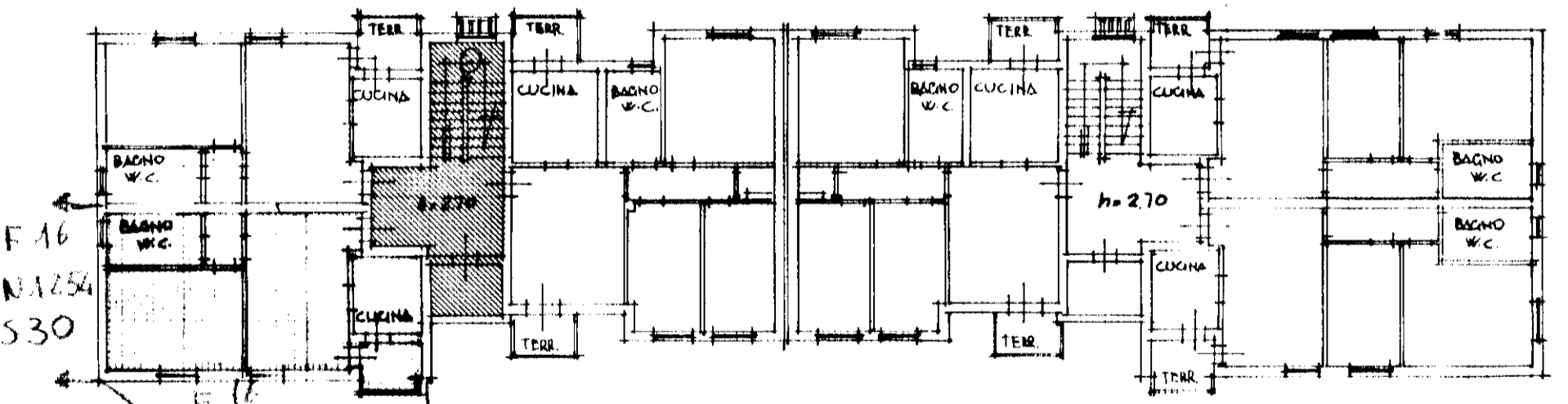
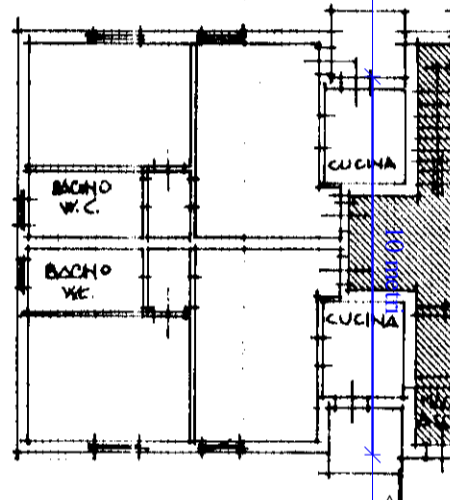

PIANO QUARTO

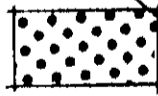
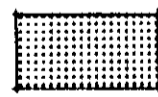
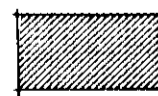
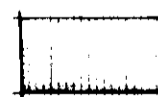
-  PROPRIETA' A COMUNE PER 1/30
-  PROPRIETA' A COMUNE PER 1/15
-  PROPRIETA' A COMUNE PER 1/15
-  PROPRIETA' ESCLUSIVA

SPAZ

DATA

PROZ. N°

Mod 27 n.

in

Bust

1978 OPTIMALE

CASCINA (B950) - < Foglio: 16 - Particella: 1254 - Subalterno: 30
Catasto dei Fabbricati - Situazione al 21/02/2017 - Comune di
VIA GALILEO GALILEI n. 10 piano: 4;