

MODULARIO
P. rig. rend. 400



MINISTERO DELLE FINANZE
DIREZIONE GENERALE DEL CATASTO E DEI SERVIZI TECNICI ERARIALI

Mod. A (Nuovo Catasto Edilizio Urbano)

NUOVO CATASTO EDILIZIO URBANO

(R. DECRETO-LEGGE 18 APRILE 1930, N. 652)

Lire
300

67

Planimetria dell'immobile situato nel Comune di CASCINA

Via GALILEI 10

Ditta ISTITUTO AUTONOMO CASE POPOLARI DI PISA PER L'EDIFICIO - COMUNE DI CASCINA
PER L'AREA

Allegata alla dichiarazione presentata all'Ufficio Tecnico Erariale di PISA

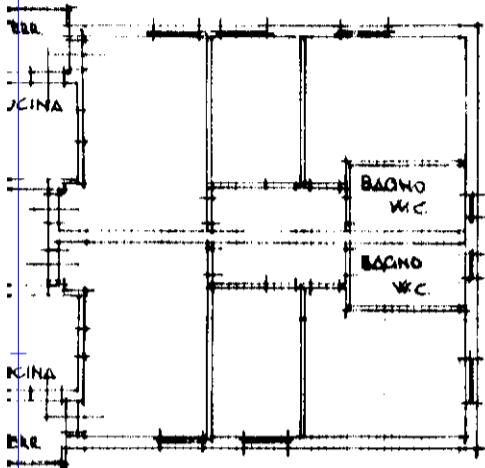

PIANO PRIMO

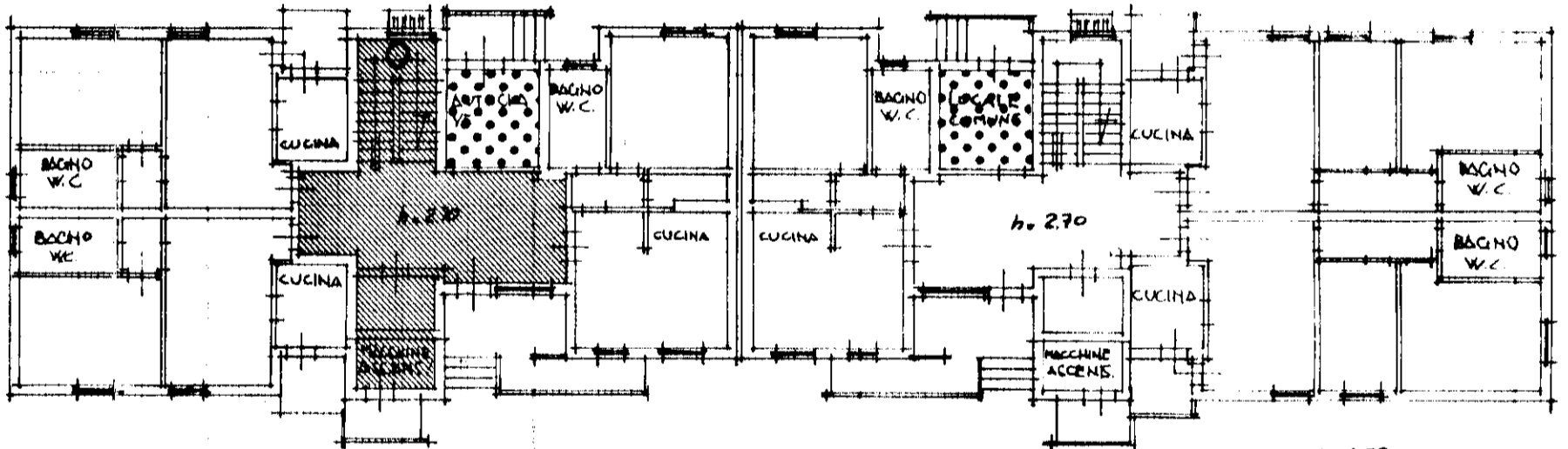

PIANO RIALZATO

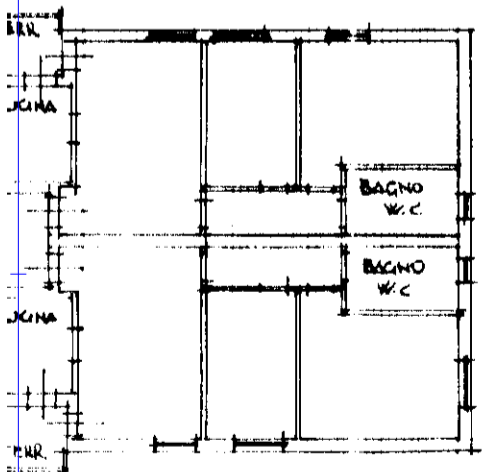

PIANO QUARTO

ORIENTAMENTO



SCALA DI 1: 200

SPAZIO RISERVATO PER LE ANNOTAZIONI D'UFFICIO

DATA

PROZ. N°
MOR

FOGLIO 16

MAPPALE 1254

SUB. 31

Compilata dal GEOM. ROLANDO

LUCARELLI
(Titolo, nome e cognome del tecnico)

Escritto all'Alba dell' A.T.E.R.

della Provincia di PISA

DATA 15-11-1989

Firma:

Rolando Lucarelli

Planimetria
Ditta *IST/PER*
Allegata al

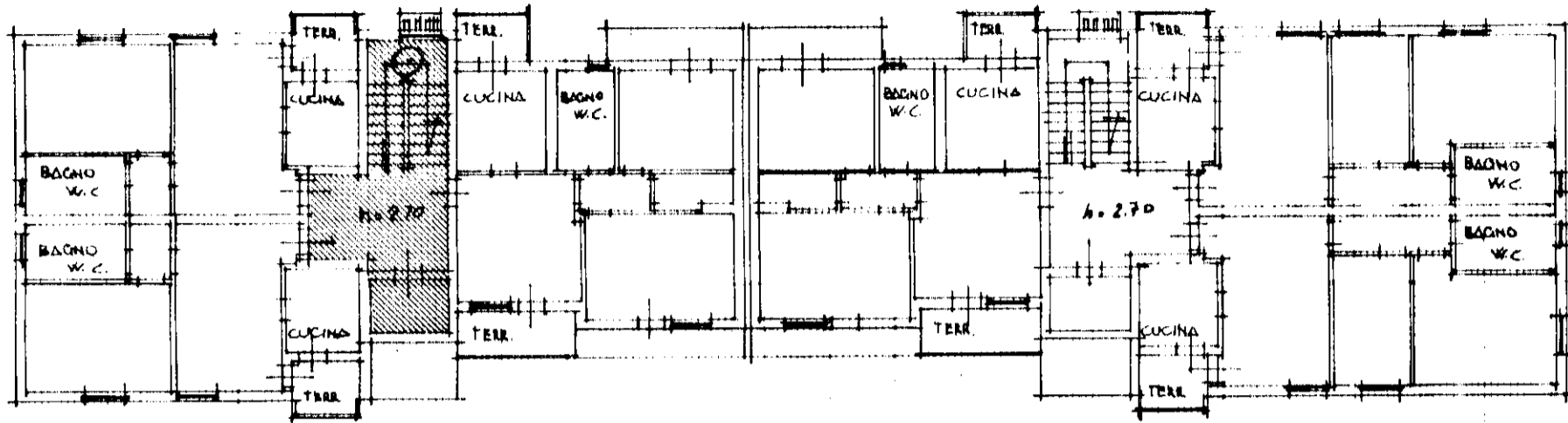

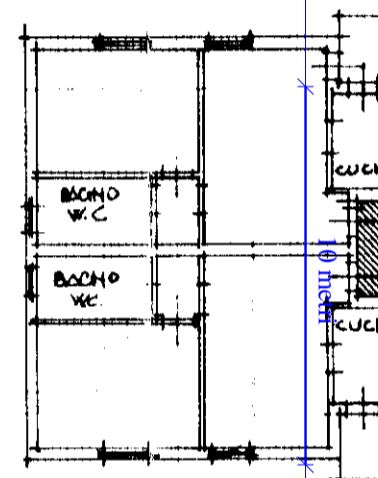

PIANO PRIMO

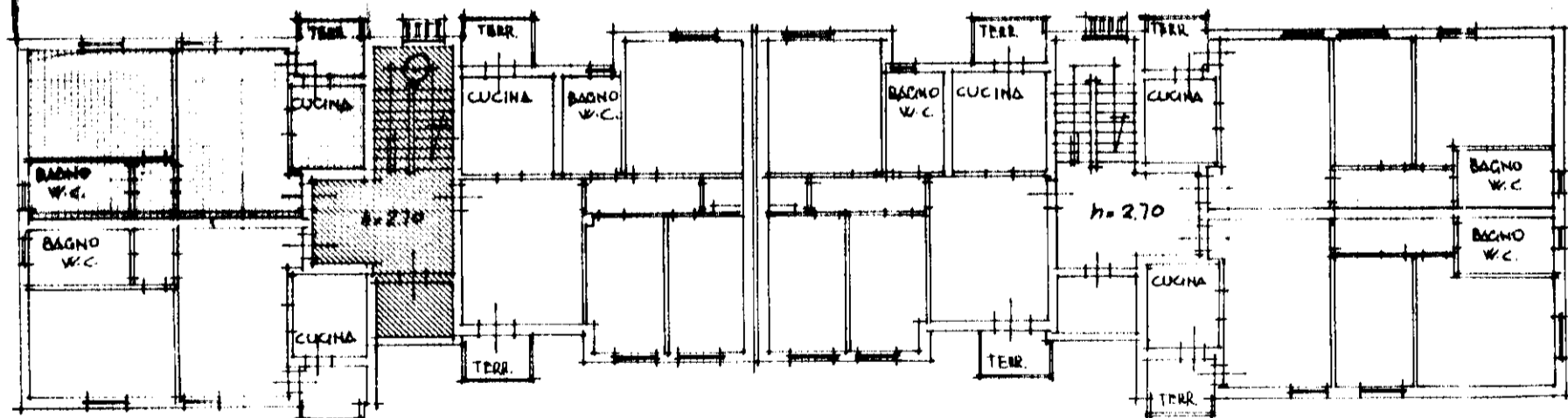

F 16
N 1/30
S 31

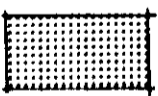
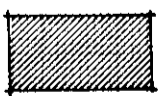

PIANO QUARTO

-  PROPRIETA' A COMUNE PER 1/30
-  PROPRIETA' A COMUNE PER 1/15
-  PROPRIETA' A COMUNE PER 1/15
-  PROPRIETA' ESCLUSIVA

DATA
PROG. N°
Mo

Catasto dei Fabbricati - Situazione al 21/02/2017 - Foglio: 16 - Particella: 1254 - Subalterno: 31 >
VIA GALILEO GALILEI n. 10 piano: 4;