

MODULARIO
P. rig. rend. 488



MINISTERO DELLE FINANZE
DIREZIONE GENERALE DEL CATASTO E DEI SERVIZI TECNICI ERARIALI

MOD. A (Nuovo Catasto Edilizio Urbano)

NUOVO CATASTO EDILIZIO URBANO

(R. DECRETO-LEGGI 13 APRILE 1939, N. 652)

Lire
300

Planimetria dell'immobile situato nel Comune di CASCINA

Via GALILEI 10

Ditta ISTITUTO AUTONOMO CASE POPOLARI DI PISA PER L'EDIFICIO - COMUNE DI CASCINA
PER L'AREA

Allegata alla dichiarazione presentata all'Ufficio Tecnico Erariale di PISA

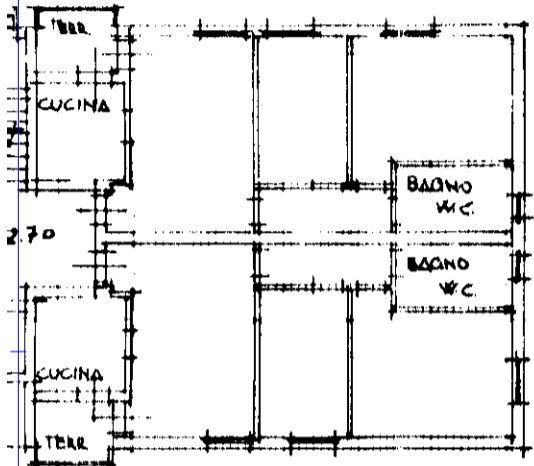

PIANO PRIMO

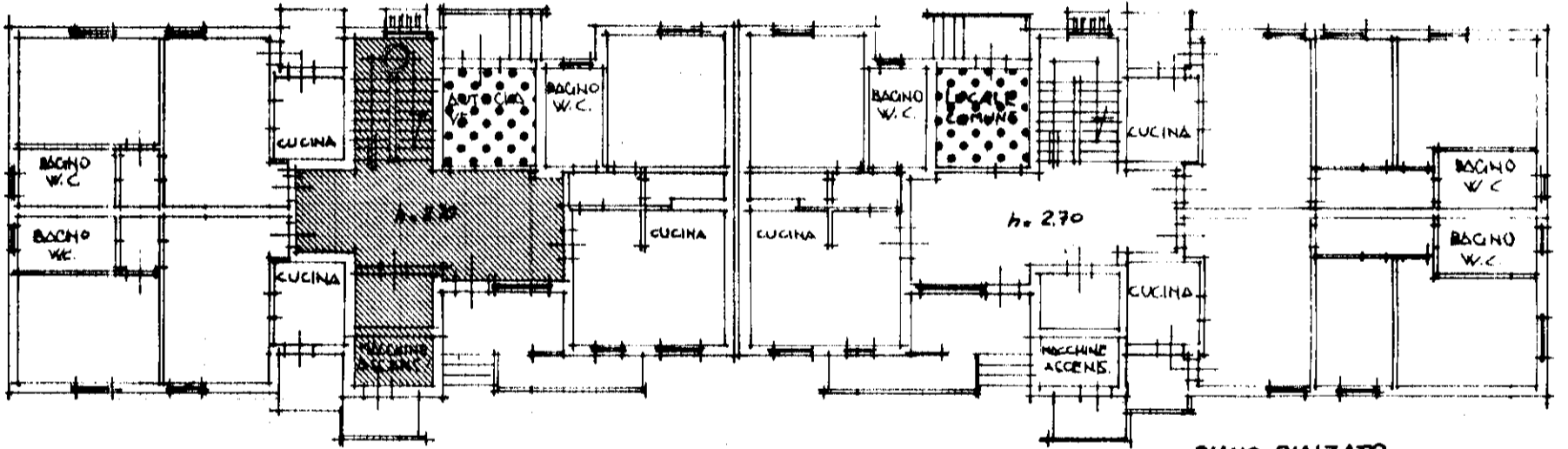

PIANO RIALZATO

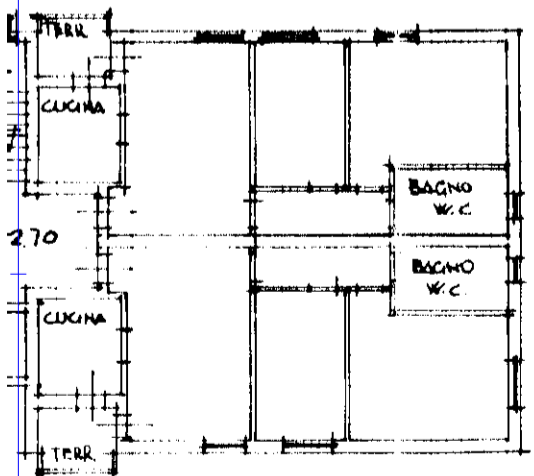

QUARTO

ORIENTAMENTO

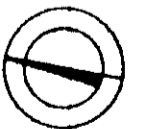

SCALA DI 1: 200

SPAZIO RISERVATO PER LE ANNOTAZIONI D'UFFICIO

DATA

PROT. N°

Mod. 2 n

in d

80003

FOGLIO 16

MAPPALE 1254

SUB. 32

Compilata dal GEOM. ROLANDO
LUCARELLI
(Titolo, nome e cognome del tecnico)

Esce all'Alba dell' A.T.E.R.

della Provincia di PISA

DATA 15-11-1989

Firma:



N
Planimetria de
Ditta ISTITUT
PER L'A
Allegata alla c

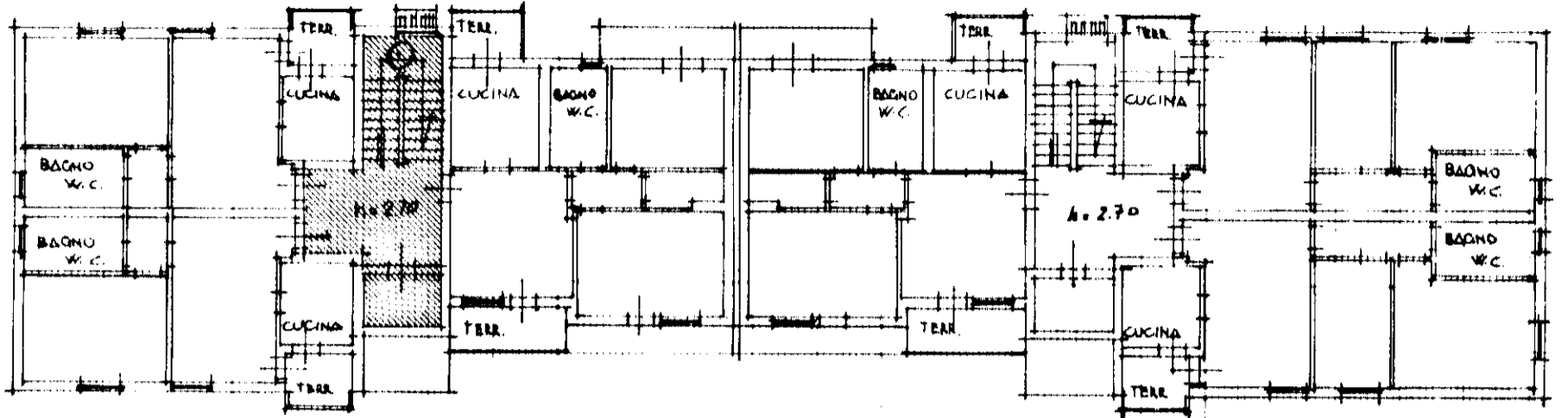

PIANO PRIMO

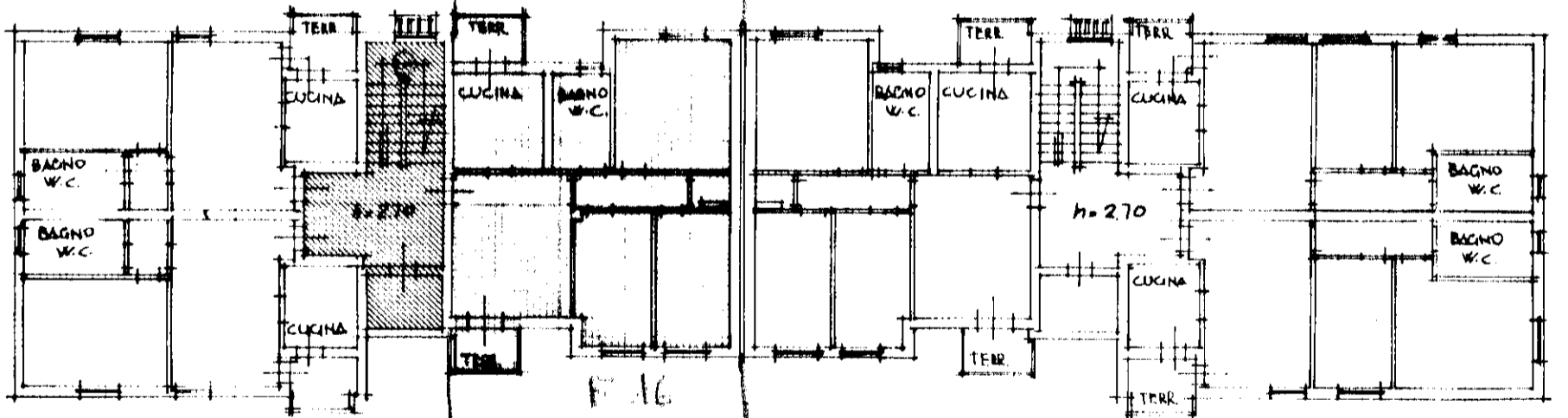
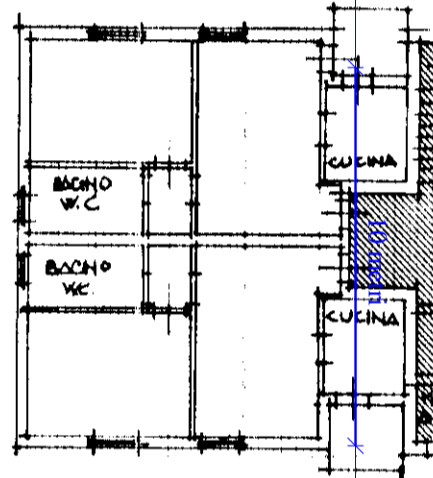

PIANO QUARTO

F 16
N 1254
S 32

F 16
N 1254
S 32

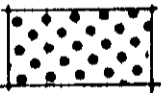

PROPRIETA' A COMUNE PER 1/30 S 32

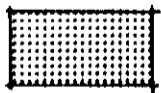

PROPRIETA' A COMUNE PER 1/15

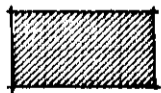

PROPRIETA' A COMUNE PER 1/15



PROPRIETA' ESCLUSIVA

DATA
PROT. N°
Mo
in
Bus

CASCINA (B950) - < Foglio: 16 - Particella: 1254 - Subalterno: 32 >
Catasto dei Fabbricati - Situazione al 21/02/2017 - Comune di SPA
VIA GALILEO GALILEI n. 10 piano: 4;