

MODULARIO
P. rig. rend. 488



MINISTERO DELLE FINANZE

DIREZIONE GENERALE DEL CATASTO E DEI SERVIZI TECNICI ERARIALI

NUOVO CATASTO EDILIZIO URBANO

(R. DECRETO-LEGGE 13 APRILE 1939, N. 652)

MOD. A (Nuovo Catasto Edilizio Urbano)

Lire
300

Planimetria dell'immobile situato nel Comune di CASCINA

Via GALILEI 12

Ditta ISTITUTO AUTONOMO CASE POPOLARI DI PISA PER L'EDIFICIO - COMUNE DI CASCINA
PER L'AREA

Allegata alla dichiarazione presentata all'Ufficio Tecnico Erariale di PISA

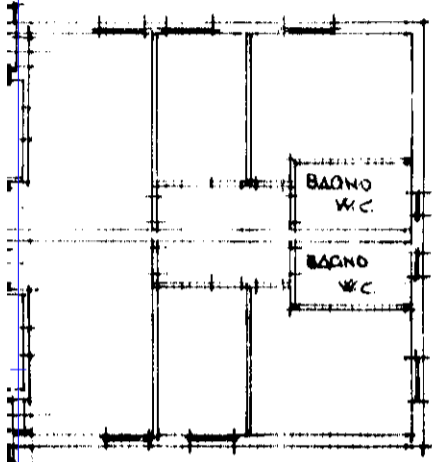

PIANO PRIMO

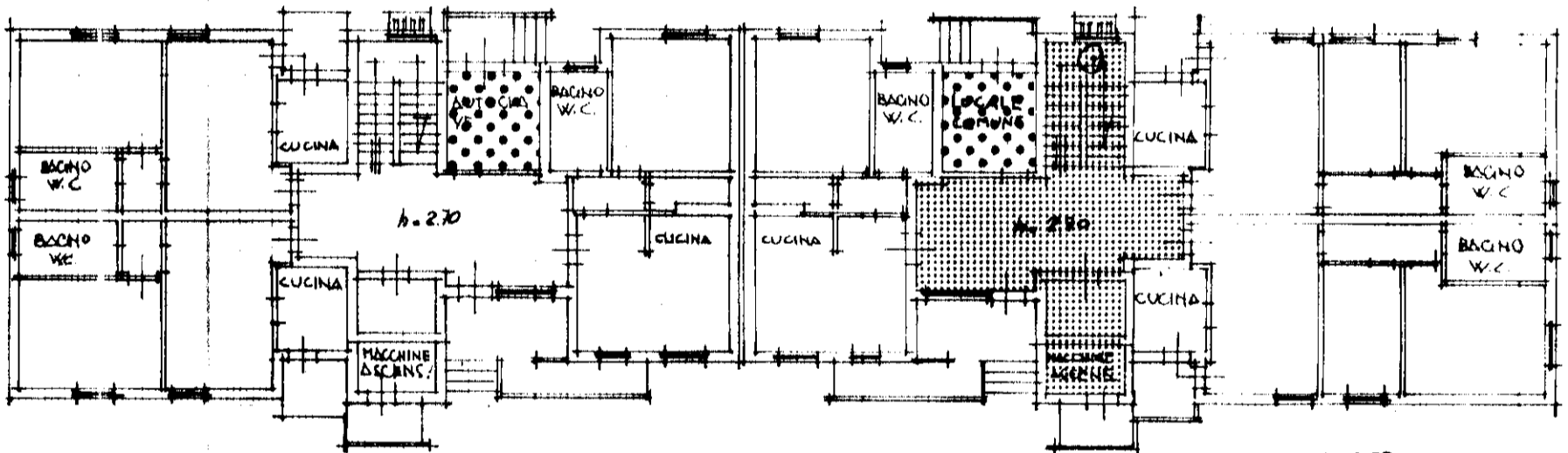

PIANO RIALZATO

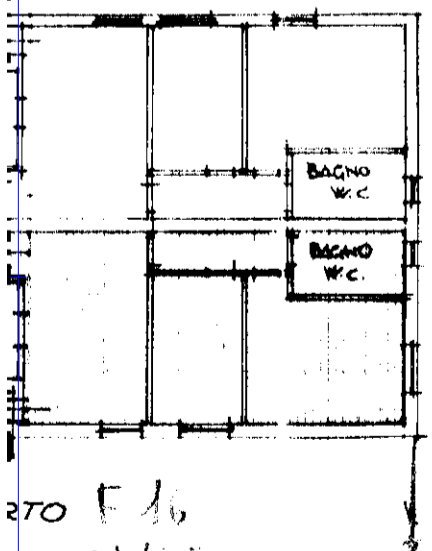

270 F. 16
N. 1254
S. 34

ORIENTAMENTO



SCALA DI 1:200

SPAZIO RISERVATO PER LE ANNOTAZIONI D'UFFICIO

DATA

PROT. N°

Mod. 97 n.

In data 5 FEB 1989

Busta n. 300824

FOGLIO 16

MAPPALE 1254

SUB 34

Compilata dal GEOM. ROLANDO

(Titolo, nome e cognome del tecnico)

LUCARELLI

Escritto all'Alba dell' A.T.E.R.

della Provincia di PISA

DATA 15-11-1989

Firma:

[Handwritten signature]

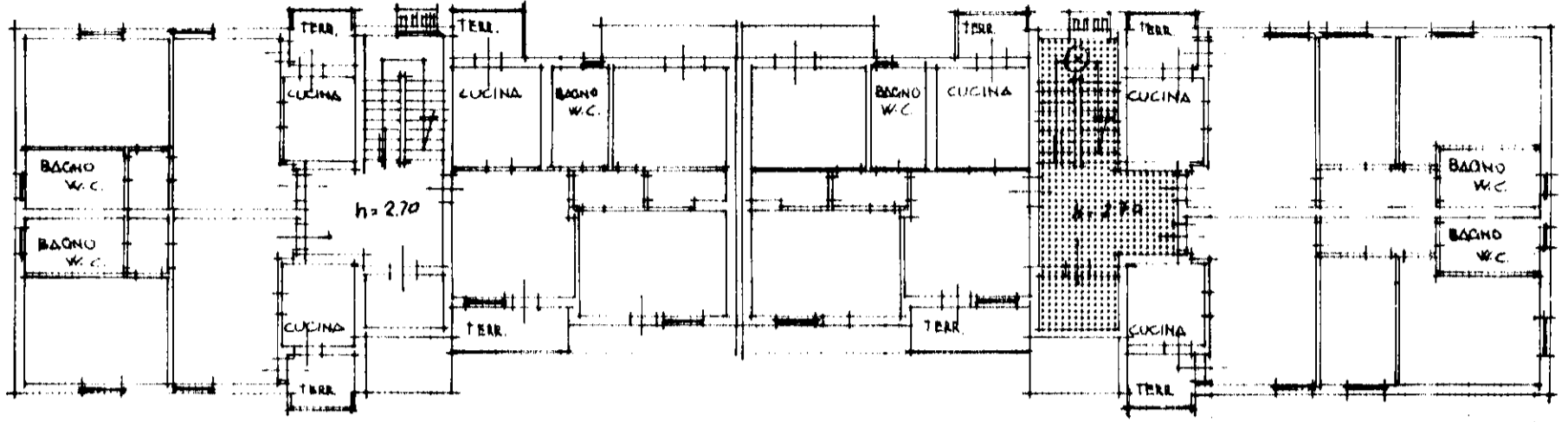

NU
Planimetria del
Ditta ISTITUTE
PER L'AR
Allegata alla d

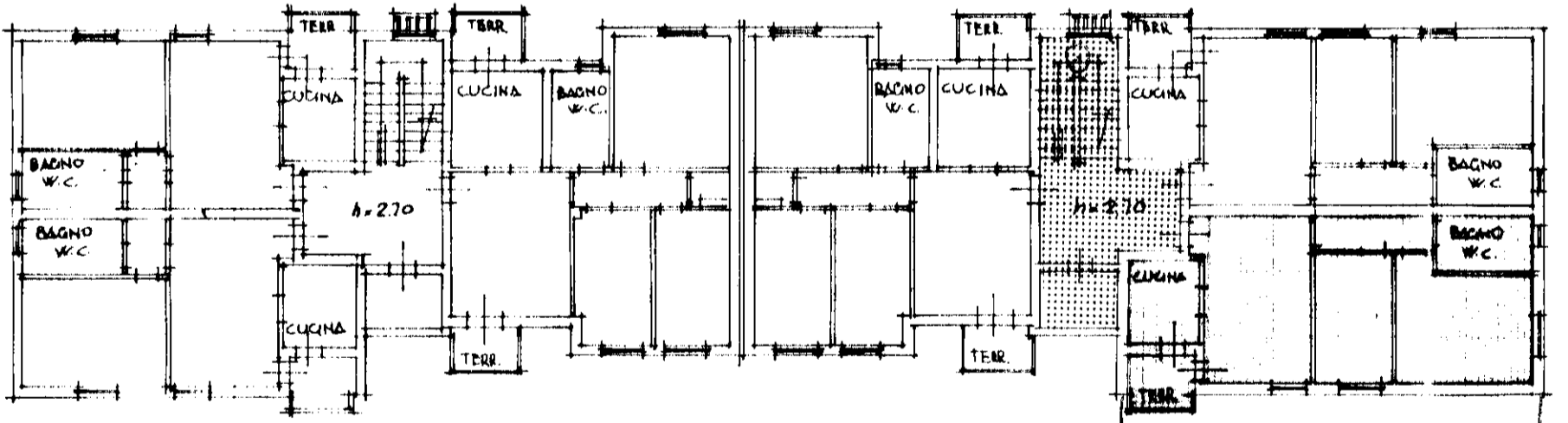
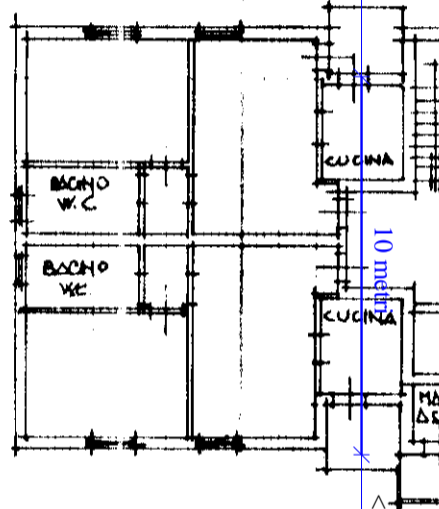

PIANO PRIMO

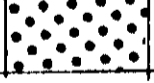

PIANO QUARTO F 16
N 1234
9 34

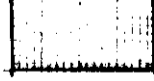
-  PROPRIETA' A COMUNE PER 1/30
-  PROPRIETA' A COMUNE PER 1/15
-  PROPRIETA' A COMUNE PER 1/15
-  PROPRIETA' ESCLUSIVA

DATA
PROT. N°
Mod. 9
in d
Busta n°

Catasto dei Fabbricati - Situazione al 1/01/2017 - Comune di CASCINA (B950) - Foglio: 16 - Particella: 1254 - Subalterno: 34 -