

MODULARIO
P. rig. rend. 400



MINISTERO DELLE FINANZE

MOD. A (Nuovo Catasto Edilizio Urbano)

DIREZIONE GENERALE DEL CATASTO E DEI SERVIZI TECNICI ERARIALI

NUOVO CATASTO EDILIZIO URBANO

(R. DECRETO-LEGGI 12 APRILE 1930, N. 652)

Planimetria dell'immobile situato nel Comune di CASCINA

Via GALILEI 10

Lire 300
73

Ditta ISTITUTO AUTONOMO CASE POPOLARI DI PISA PER L'EDIFICIO - COMUNE DI CASCINA

PER L'AREA

Allegata alla dichiarazione presentata all'Ufficio Tecnico Erariale di PISA

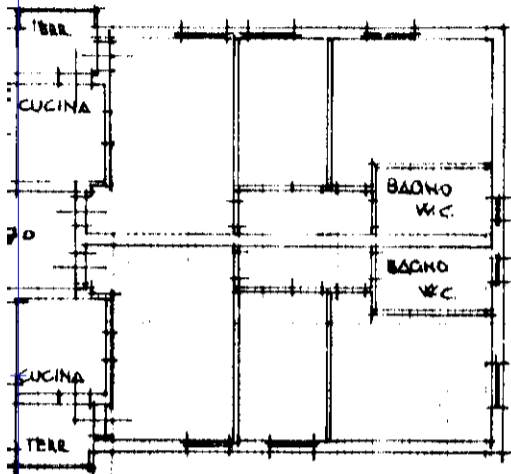

PIANO PRIMO

FAB.
N. 1254
4

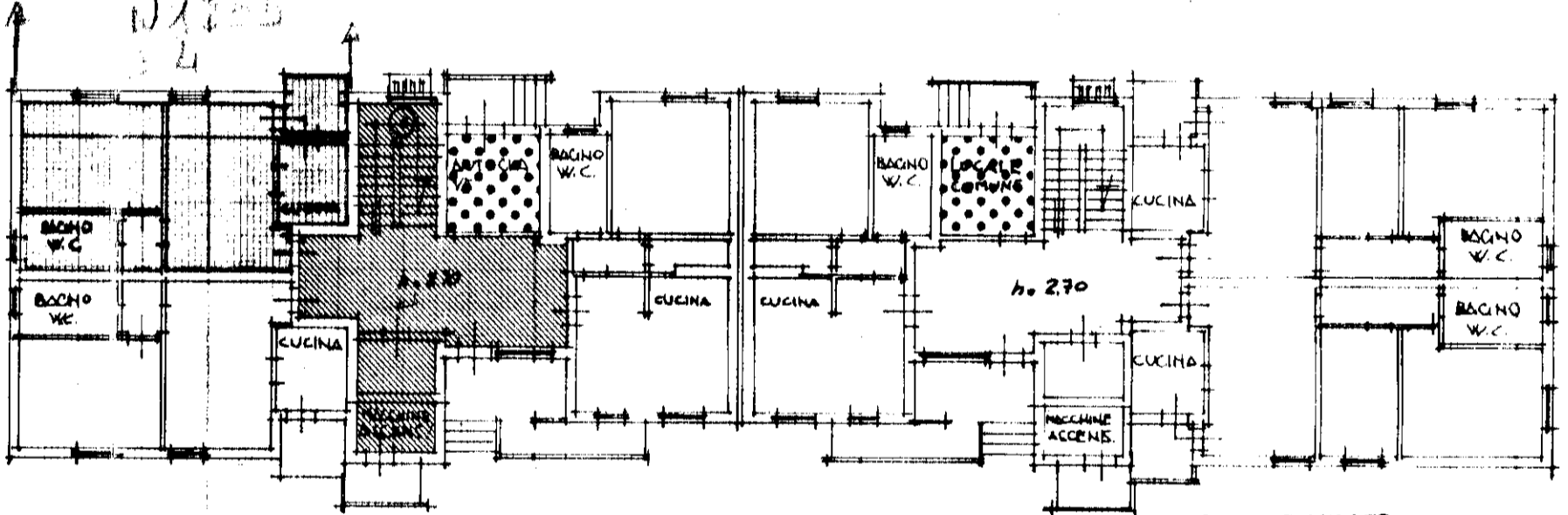

PIANO RIALZATO

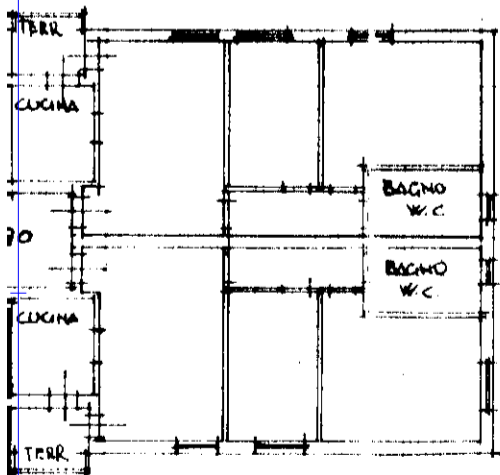

ORIENTAMENTO

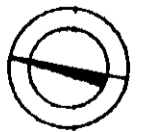

SCALA DI 1: 200

SPAZIO RISERVATO PER LE ANNOTAZIONI D'UFFICIO

DATA
PROT. N°

1303

FOGLIO 16
MAPPALE 1254
SUB. 4

Compilata dal GEOM. ROLANDO
LUCARELLI
(Titolo, nome e cognome del tecnico)

Esistente all'Alba dell' A.T.E.R.

della Provincia di PISA

DATA 15-11-1989

Firma:

Lucarelli

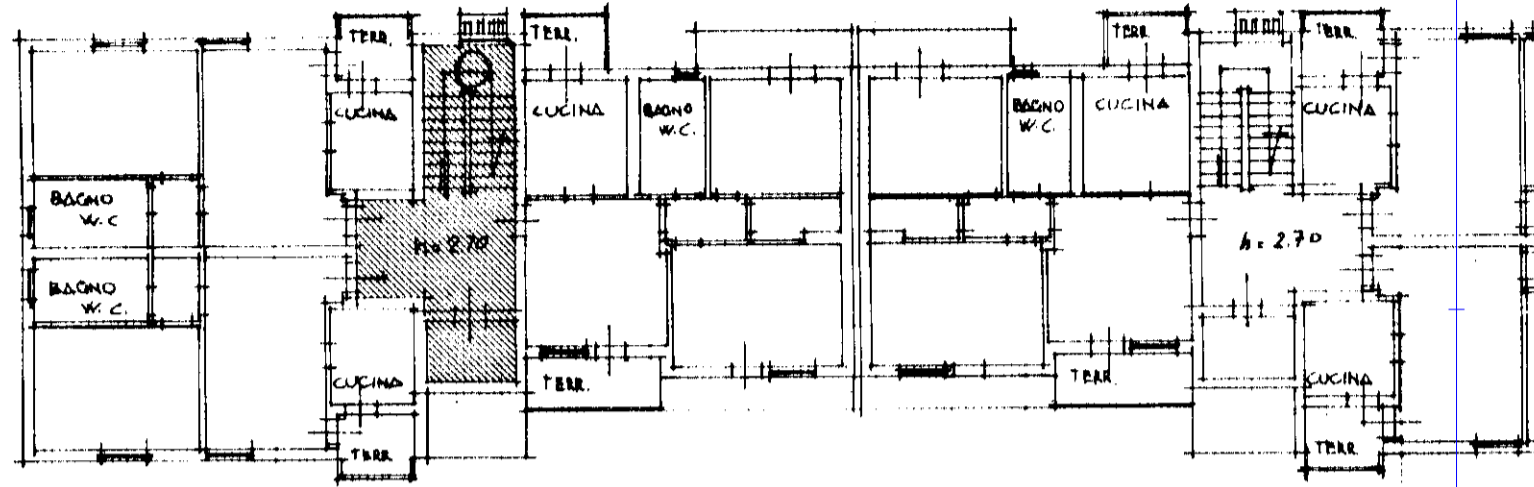

PIANO F

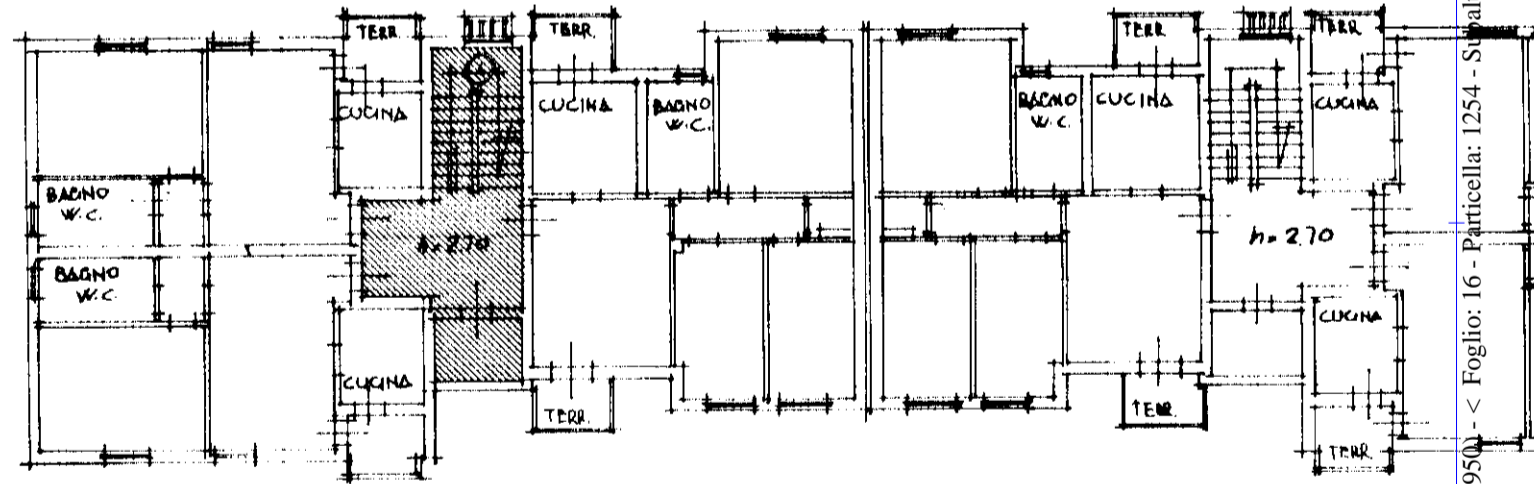

PIANO

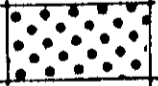
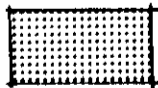
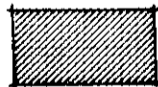
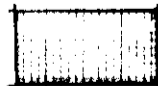
-  PROPRIETA' A COMUNE PER 1/30
-  PROPRIETA' A COMUNE PER 1/15
-  PROPRIETA' A COMUNE PER 1/15
-  PROPRIETA' ESCLUSIVA

582