

MODULARIO
P. rig. rend. 498



MINISTERO DELLE FINANZE
DIREZIONE GENERALE DEL CATASTO E DEI SERVIZI TECNICI ERARIALI

MOD. A (Nuovo Catasto Edilizio Urbano)

NUOVO CATASTO EDILIZIO URBANO

(R. DECRETO-LEGGE 18 APRILE 1930, N. 662)

Lire
300

Planimetria dell'immobile situato nel Comune di CASCINA Via GALILEI 10

Ditta ISTITUTO AUTONOMO CASE POPOLARI DI PISA PER L'EDIFICIO - COMUNE DI CASCINA
PER L'AREA

Allegata alla dichiarazione presentata all'Ufficio Tecnico Erariale di PISA

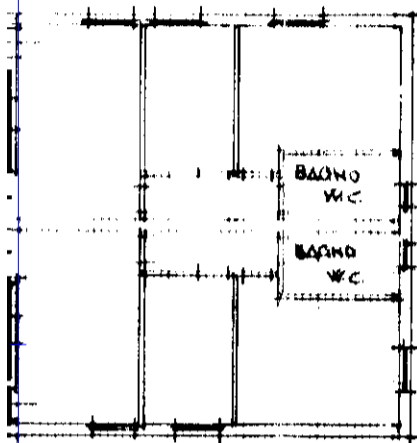

PIANO PRIMO

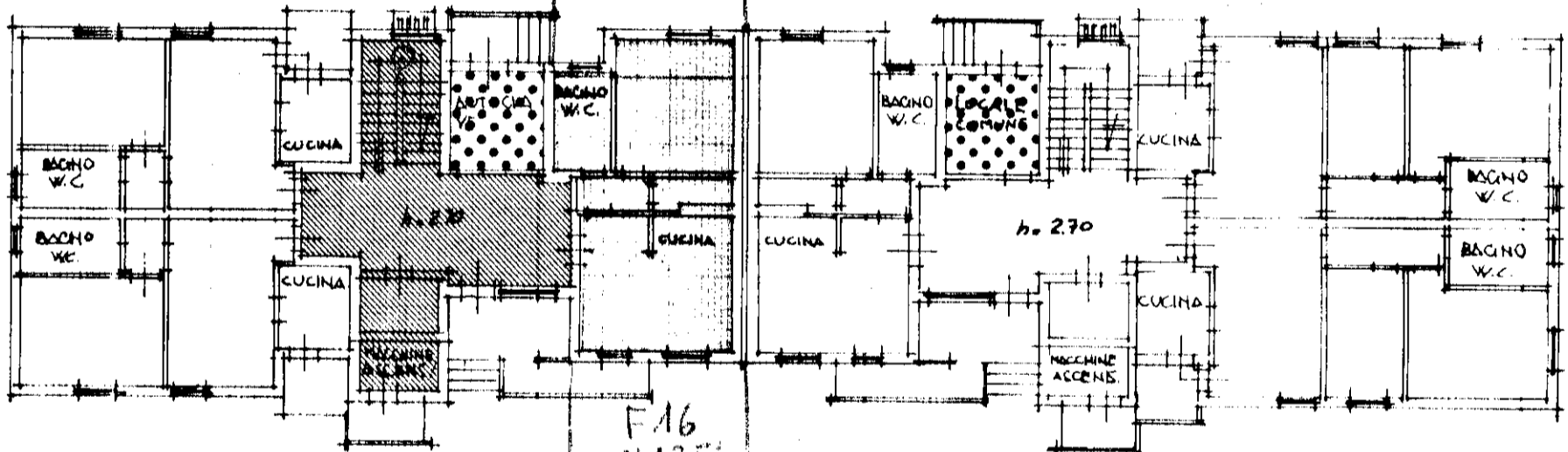

PIANO RIALZATO

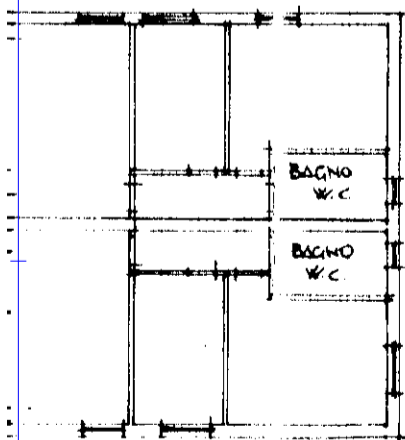

ORIENTAMENTO

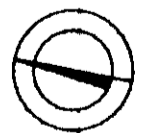

SCALA DI 1:200

SPAZIO RISERVATO PER LE ANNOTAZIONI D'UFFICIO

DATA
PROT. N°

FOGLIO 16
MAPPALE 1254

SOB 6

Compilata dal GEOM. ROLANDO
LUCARELLI
(Titolo, nome e cognome del tecnico)

Esecuto all'Alba dell' A.T.E.R.

della Provincia di PISA

DATA 15-11-1989

Firma:

[Handwritten signature]



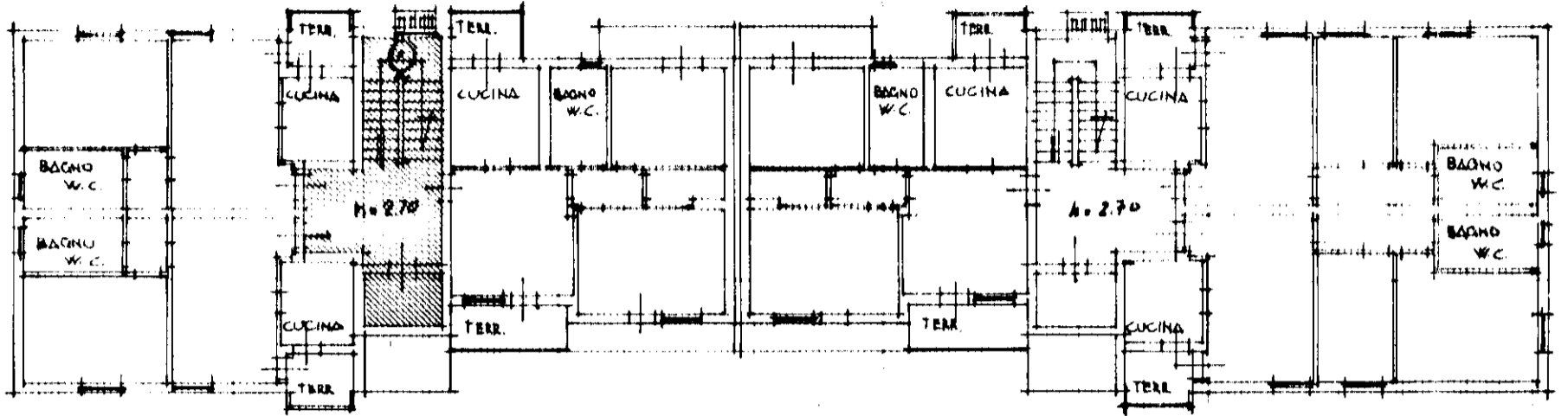

Planimetria di
Ditta ISTITUTO
PER LA
Allegata alla

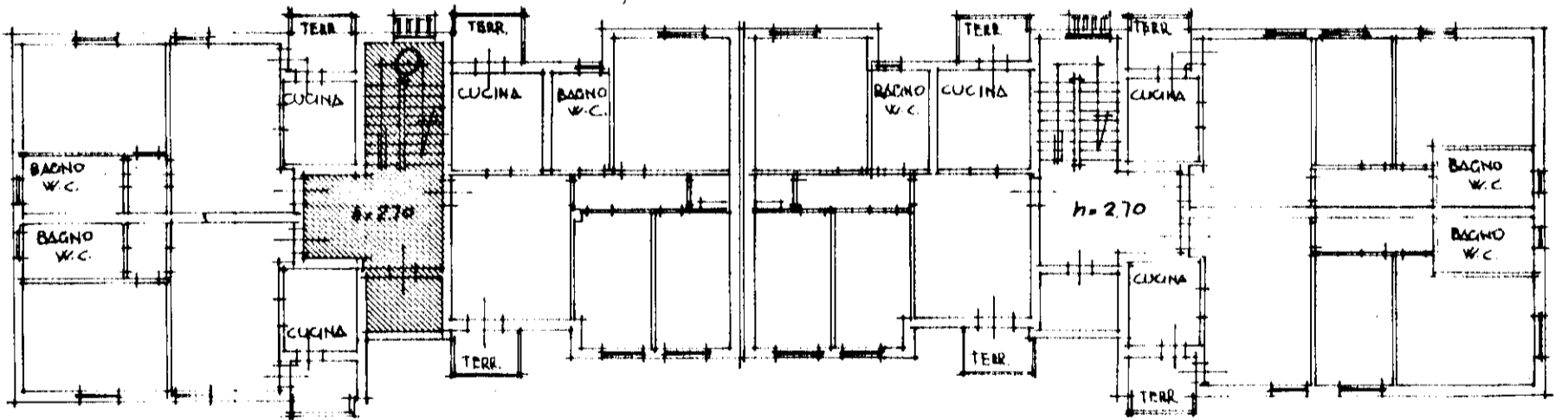
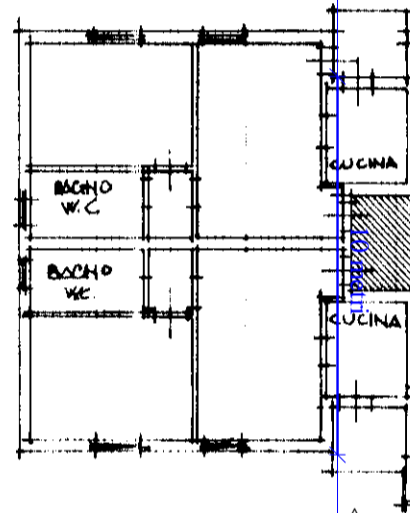

PIANO PRIMO

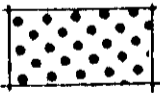

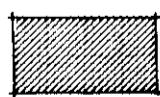
PIANO

-  PROPRIETA' A COMUNE PER 1/30
-  PROPRIETA' A COMUNE PER 1/15
-  PROPRIETA' A COMUNE PER 1/15
-  PROPRIETA' ESCLUSIVA

288

DATA	
PROT.	