

MODULARIO  
P. rig. rend. 400



MINISTERO DELLE FINANZE  
DIREZIONE GENERALE DEL CATASTO E DEI SERVIZI TECNICI ERARIALI

MOD. A (Nuovo Catasto Edilizio Urbano)

# NUOVO CATASTO EDILIZIO URBANO

(R. DECRETO-LEGGI 13 APRILE 1950, N. 402)

Lire  
300

175

Planimetria dell'immobile situato nel Comune di CASCINA Via GALILEI 12

Ditta ISTITUTO AUTONOMO CASE POPOLARI DI PISA PER L'EDIFICIO - COMUNE DI CASCINA PER L'AREA  
Allegata alla dichiarazione presentata all'Ufficio Tecnico Erariale di PISA

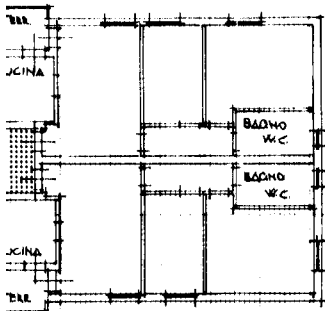

PIANO PRIMO

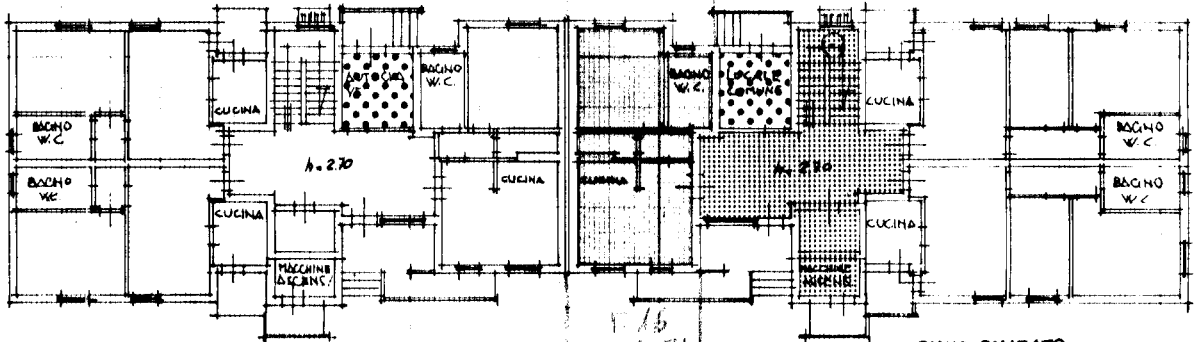

PIANO RIALZATO

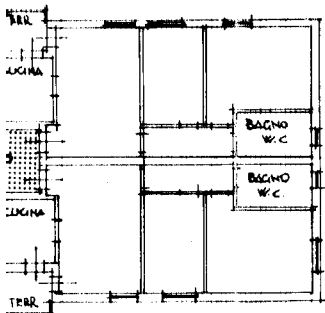

ORIENTAMENTO



SCALA DI 1: 200

SPAZIO RISERVATO PER LE ANNOTAZIONI D'UFFICIO

DATA

PROT. N°

FOGLIO 16

MAPPALE 1254

SUB. 9

Compilata dal GEOM. ROLANDO

LUCARELLI (Titolo, nome e cognome del tecnico)

Escritto all'Alba dell' A.T.E.R.

della Provincia di PISA

DATA 15-11-1989

Firma: *[Signature]*

Ultima planimetria in atti

Data presentazione:05/02/1991 - Data: 21/02/2017 - n. T293069 - Richiedente: NGRLSU61C41A091I  
Totale schede: 2 - Formato di acquisizione: A3(297x420) - Formato stampa richiesto: A4(210x297)

MODULARIO  
P. 109/1000 - 48



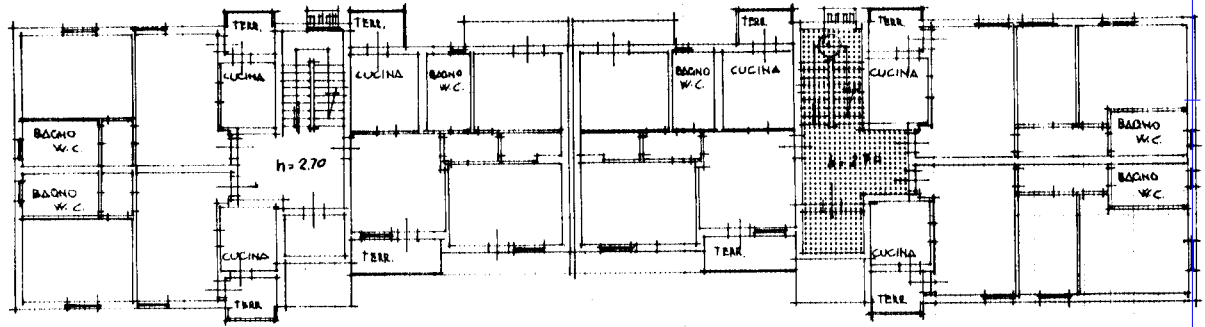

Planimetria  
Ditta /ST/  
PER  
Allegata al

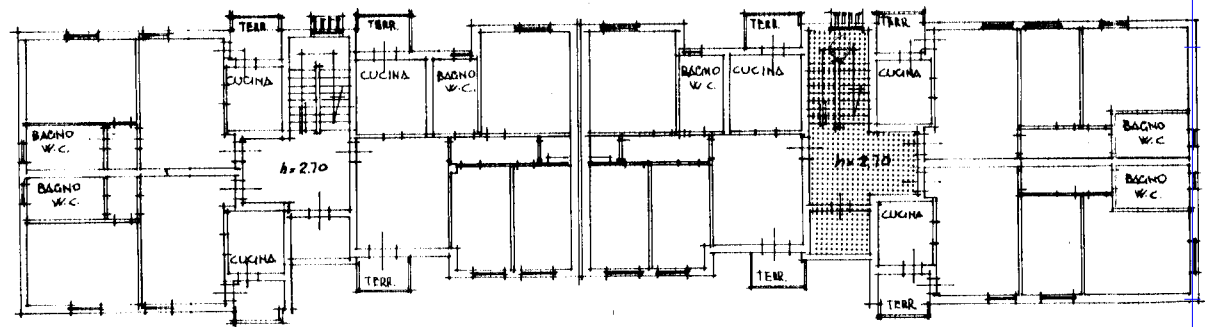
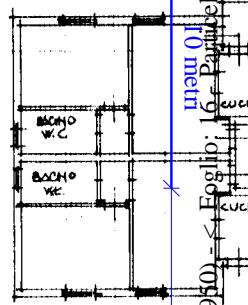

PIANO PRIMO



PIANO

-  PROPRIETA' A COMUNE PER 1/30
-  PROPRIETA' A COMUNE PER 1/15
-  PROPRIETA' A COMUNE PER 1/15
-  PROPRIETA' ESCLUSIVA

Catasto dei Fabbricati - Situazione al 21/02/2017 - Comune di CASCINA (BS50) - Foglio: 16 - Particella: 1254 - Subalterno: 9 >  
VIA GALILEO GALILEI n. 12 piano: T;

DATA  
PRO

Ultima planimetria in atti