

1217

MODULARIO
F. rig. rend. 400

113



MINISTERO DELLE FINANZE
DIREZIONE GENERALE DEL CATASTO E DEI SS.TT.EE.
CATASTO EDILIZIO URBANO (RDL 13-1-1939, n. 652)

MOD AN (CE)

L RF
750

Planimetria di u.i.u. in Comune di PONTEDEERA via Longo civ. 5

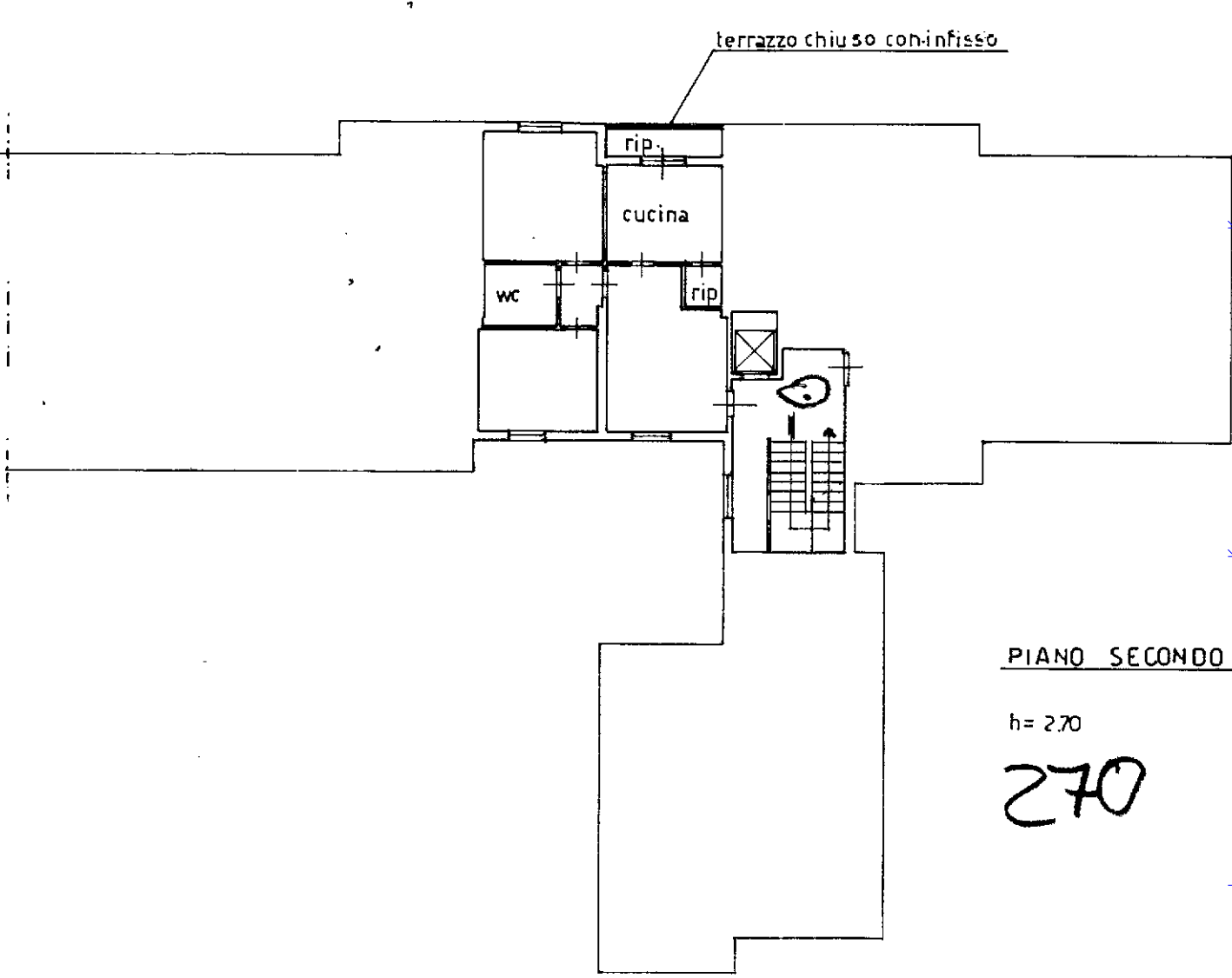

PIANO SECONDO

h = 2.70

2.70

ORIENTAMENTO

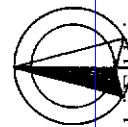

SCALA DI 1:200

Situazione al 02/03/2017 - Comune di PONTEDEERA (G843) - Foglio: 15 - Particella: 403 - Subalterno: 43 >
Catasto dei fabbricati
VIA LUIGI LONGO piano: 2;

Ultima planimetria in atti
Dichiarazione di N.C.
Denuncia di variazione
Data presentazione: 20/09/1996 - Data: 02/03/2017 - n. T204648 - Richiedente: MGNLCU65D28E715H
Totale schede identificative catastali: 15
F. 15
n. 403 sub. 43

Compilata dal dr. arch. GIANI LUIGI
(Titolo, cognome e nome)
scrittore all'obolo architetto
Formato stampa richiesto: A4(210x297)
della provincia di Pisa n. 25
74/09/46 Dist. P. di Pontevedera

RISERVATO ALL'UFFICIO
10
UFFICIO TECNICO ERARIALE
MOD. 57 n. 1
2017
20 SET 10 2017