

MODULARIO
F. rig. rend. 487



MINISTERO DELLE FINANZE
DIPARTIMENTO DEL TERRITORIO
CATASTO EDILIZIO URBANO (RDL 13-4-1939, n. 652)

MOD. **BN** (CEU)

LIRE
500

Planimetria di u.i.u. in Comune di PONTEDERA via LONGO civ. 1

PIANO TERZO

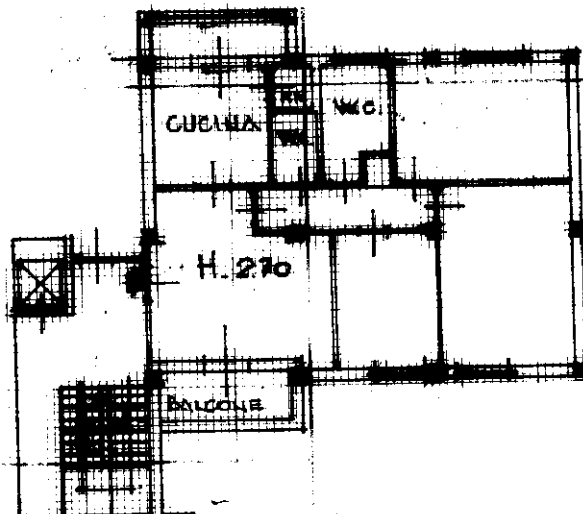

Scala - Istituto Poligrafico e Zecca dello Stato - P.V.

ORIENTAMENTO

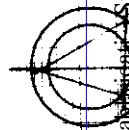

SCALA 1:100

RISERVATO ALL'UFFICIO

Dichiarazione di N.C.
Denuncia di variazione

Compilata dal GEOMETRA
(Titolo, cognome e nome)
MONTAGNANI CRISTINA

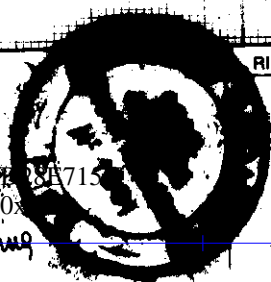

Ultima planimetria depositata in data 15/11/98
Data presentazione: 18/11/98 Data: 02/03/2017 n. T204728 - Richiedente: MGNLCU65D28E715H
Totale schede: 15 Formato di acquisizione: A4 (210x297) della provincia di Formello Stampa richiesta: 02/11/2017
n. 403 sub 44 data 10-11-98 Firma Montagnani Cristina

Catasto del Fascio di Pontevedra - Situazione al 02/03/2017 - Comune di PONTEDERA (G843) - < Foglio: 15 - Particella: 403 - Subalterno: 44 >
VIA LUIGI LONGO n. 1 p. o. 3;