

MODULARIO  
a.r.c.n. 487



MINISTERO DELLE FINANZE  
DIPARTIMENTO DEL TERRITORIO  
**CATASTO EDILIZIO URBANO** (RDL 13-4-1939, n. 652)

MOD. **BN** (C&U)

LIRE  
200

Planimetria di u.i.u. in Comune di PONTERERA via LONGO civ. 5

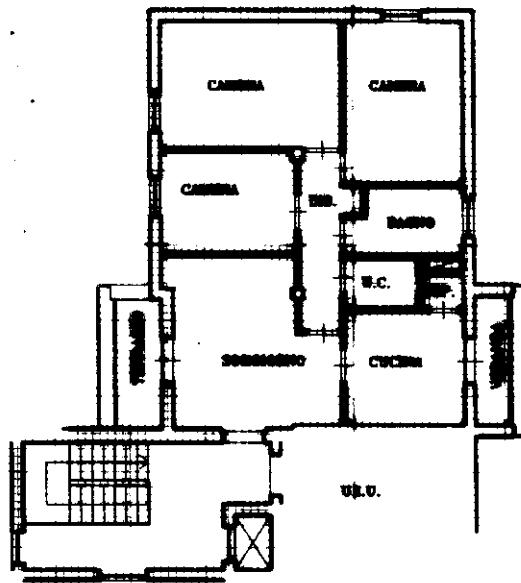

PIANO SESTO  
R. - 2/70

VIA LONGO

ORIENTAMENTO

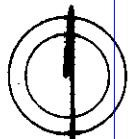

SCALA DI 1:200

Nome - Istituto Poligrafico e Zecca dello Stato - P.V.

Catasto di Fabbricati - Situazione al 02/03/2017 - Comune di PONTERERA (G843) - < Foglio: 15 - Particella: 403 - Subalterno: 83 >  
VIA UGILONGO n. 5 piano: 6;

Dichiarazione di N.C.   
Denuncia di variazione

Compilata dal GEOMETRA  
(Titolo, cognome e nome)  
CASTELLANI MAURIZIO

RISERVATO ALL'UFFICIO

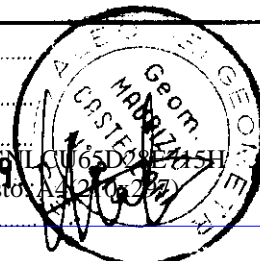

Iscritto all'albo dei GEOMETRI  
della provincia di PISA  
data 01/01/2017 Firma [Signature]

Ultima planimetria in atti

Data presentazione: 29/11/1999 - Data: 02/03/2017 - n. T201684 - Richiedente: MGNLCU65D28E715H  
Totale schede: 1 - Formato di acquisizione: A4 (210x297) - Formato stampa richiesto: A4 (210x297)

n. 403 sub. 83