



MINISTERO DELLE FINANZE
DIREZIONE GENERALE DEL CATASTO E DEI SERVIZI TECNICI ERARIALI

Lire
20

179 NUOVO CATASTO EDILIZIO URBANO

(R. DECRETO-LEGGE 13 APRILE 1939, N. 833)

Planimetria dell'immobile situato nel Comune di San. **MINIATO** Via **A. Gramsci**

Ditta **DEMATIO** dello **STATO** Ramo **LAVORI PUBBLICI**

Allegata alla dichiarazione presentata all'Ufficio Tecnico Erariale di **PISA**

scheda II n° 223967

P. Sec.
h. m. 2.93

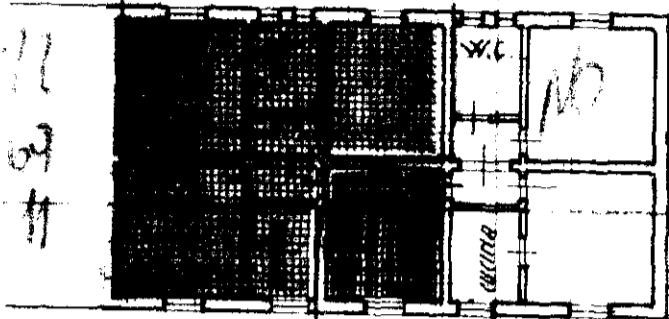

Seminterrato
h. m. 1.90

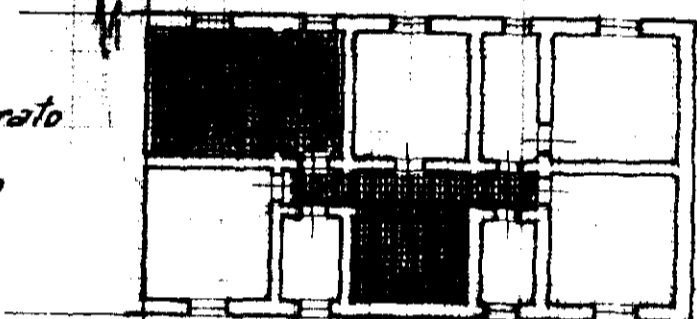

proprietà esclusiva



" comune

Comune di S. Miniato
Località Le Buche di
San Romano
FOGLIO 22
Scala 1:2000

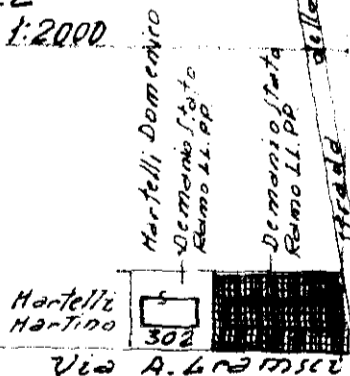

ORIENTAMENTO



SCALA DI 1.200

SPAZIO RISERVATO PER LE ANNOTAZIONI D'UFFICIO

DATA 12/5/1970
PROT. N° 586

Compilata dal **Disegnatore**
(Titolo, nome e cognome del tecnico)
Francesco Marcheschi
Escritto ~~all'Atto~~ dell'Ufficio del Genio
della ~~Provincia~~ di **Livide da PISA**
DATA **12-4-970**
Firma: **Francesco Marcheschi**