

MINISTERO DELLE FINANZE

DIREZIONE GENERALE DEL CATASTO E DEI SERVIZI TECNICI ERARIALI

210 NUOVO CATASTO EDILIZIO URBANO

R. DECRETI LEGGE 13 APRILE 1939 N. 131

Planimetria dell'immobile situato nel Comune di *SAN MINIATO* Via *A. Gramsci*

Ditta *DEMADIO DELLO STATO - RAMO LAVORI PUBBLICI*

Allegata alla dichiarazione presentata all'Ufficio Tecnico Erariale di *PISA*

scheda N° 223975

P.T.

h = m. 2,93

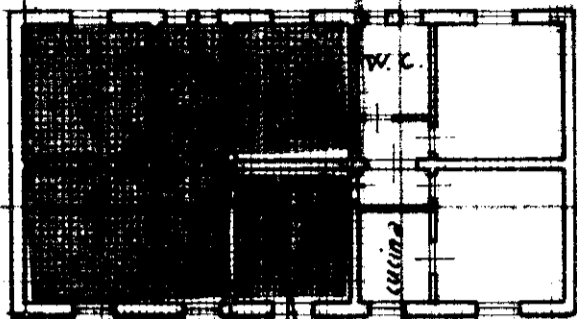

seminterrato

h = m. 1,90

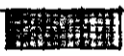
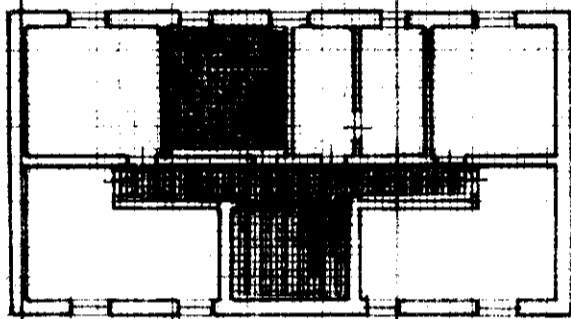

proprietà esclusiva



" COMUNE

*Comune di S. Miniato
Località Le Buche di
San Romano
FOGLIO 22
Scala 1:2000*

Martelli Domenico

Demadio Stato

Demadio Stato

*Martelli
Martina*

Via A. Gramsci

ORIENTAMENTO



SCALA DI 1:200

SPAZIO RISERVATO PER LE ANNOTAZIONI D'UFFICIO

DATA

PROT. N°

12/5/1970

570

Compiuta dal *Disegnatore*

(Titolo, nome e cognome del tecnico)

Francesco MARCHESCHI

Esattore all'Atto dell'Ufficio del Genio

della Provincia di Livorno di Pisa

DATA

12 - 4 - 970

Firma

Francesco Marcheschi