

MINISTERO DELLE FINANZE  
DIREZIONE GENERALE DEL CATASTO E DEI SERVIZI TECNICI ERARIALI

# NUOVO CATASTO EDILIZIO URBANO

Planimetria dell'immobile situato nel Comune di *San Miniato* Via *A. Gramsci*

Data *DEMADIO DELLO STATO - RAMO LAVORI PUBBLICI*

Allegata alla dichiarazione presentata all'Ufficio Tecnico Erariale di *PISA*

*scheda N° 223976*

*P.T.*  
*h = m. 2.93*

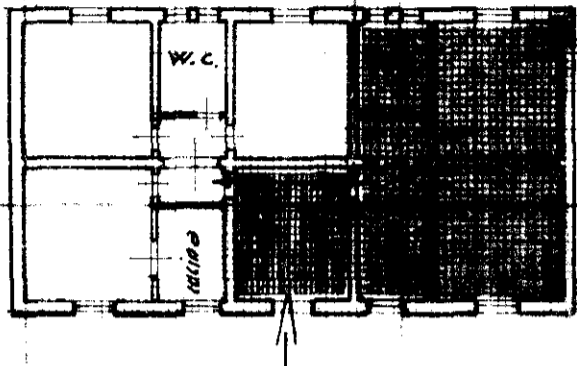

*seminterrato*  
*h = m. 1.90*

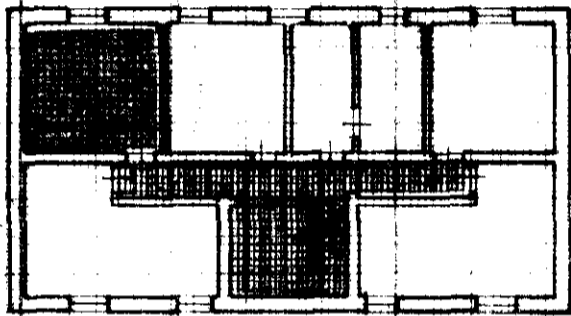

*proprietà esclusiva*  
 *COMUNE*

*Comune di S. Miniato*  
*Località Le Buche di*  
*San Romano*  
*FOGLIO 22*  
*Scala 1:2000*

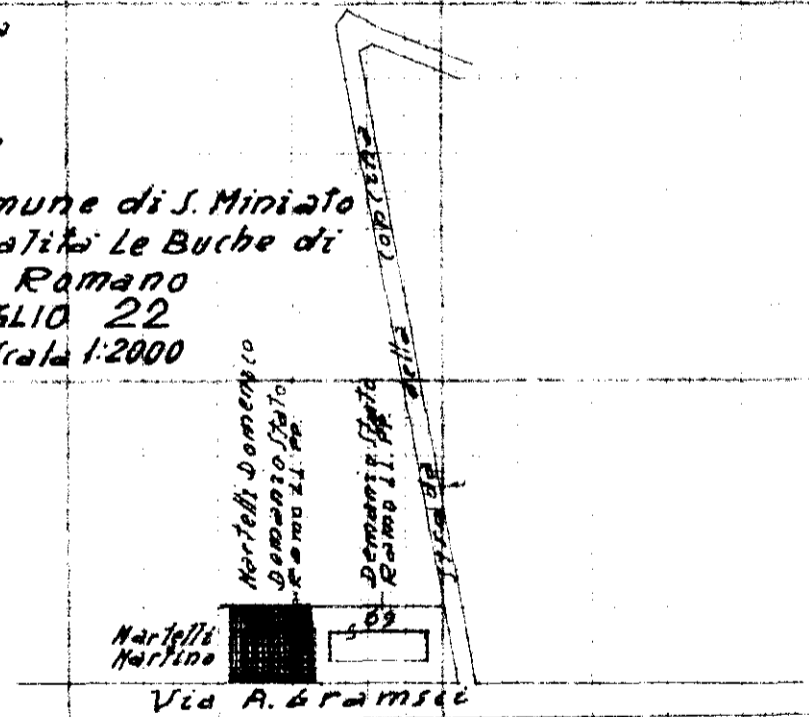

ORIENTAMENTO

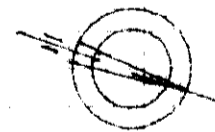

SCALA DI 1:200

SPAZIO RISERVATO PER LE ANNOTAZIONI D'UFFICIO

DATA  
PROT. N°

*12/5/1970*  
*STI*

Compilata dal *Disegnatore*

*Francesco MARCHESCHI*

*Espresso all'Atto dell'Ufficio del Catastro*

*della Procura Civile di Pisa*

*12-4-970*

Firma: *Francesco Marcheschi*