



MINISTERO DELL'INFINZA

DIREZIONE GENERALE DEL CATASTO E DEI SERVIZI TECNICI ERARIALI

212 NUOVO CATASTO EDILIZIO URBANO

(R. DECRETO LEGGE 11 APRILE 1968 N. 663)

Planimetria dell'immobile situato nel Comune di *San Miniato* Via *A. Gramsci*

Ditta *DEMADIO DELLO STATO - RAMO LAVORI PUBBLICI*

Allegata alla dichiarazione presentata all'Ufficio Tecnico Erariale di *PISA*

scheda N° 223977

R.P.
h = m. 2.93

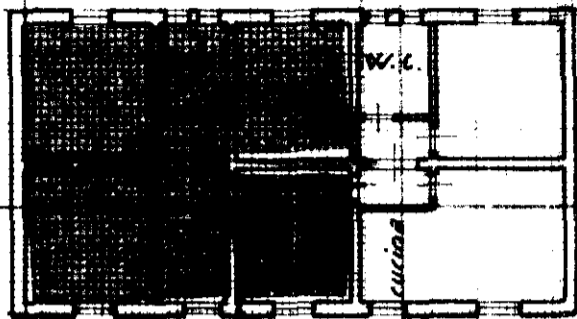

seminterrato
h = m. 1.90

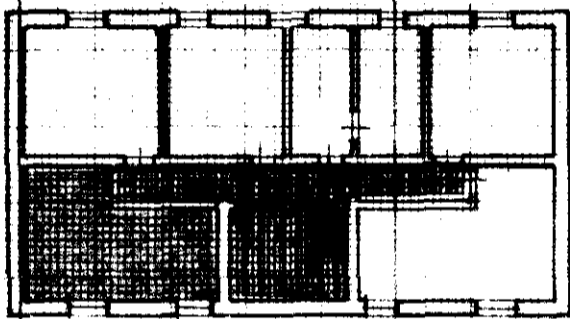

proprietà esclusiva

" comune

Comune di S. Miniato
Località Le Buche di
San Romano
FOGLIO 22
Scala 1:2000

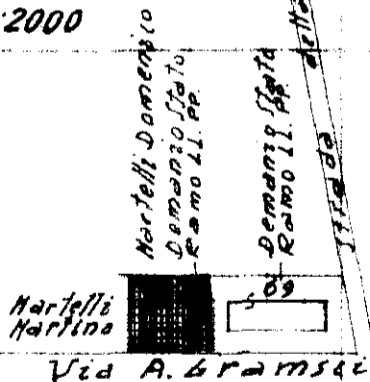

ORIENTAMENTO



SCALA DI 1:200

SPAZIO RISERVATO PER LE ANNOTAZIONI D'UFFICIO

DATA *12/5/1970*
PROT. N° *570*

Compilato dal *Disegnatore*
Francesco MARCHESCHI
(Titolo, nome e cognome del tecnico)
Iscritto all'Atto dell'Ufficio di Genio
della Provincia di *Civile di Pisa*
DATA *12-4-970*
Firma *Francesco Marcheschi*