

951

MODULARIO
F. reg. n. 407



MINISTERO DELLE FINANZE
DIREZIONE GENERALE DEL CATASTO E DEI SS.TT.EE.

MOD. BN (CEU)

LIRE
250

132

CATASTO EDILIZIO URBANO (RDL 13-4-1939, n. 652)

Planimetria di u.i.u. in Comune di SAN MINIATO via A. GRAMSCI civ.

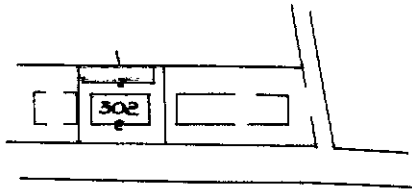

ESTRATTO CATASTO TERRENI
FOGLIO n° 22 - PARTIC. 302
SCALA 1:2000
TIPO MAPPALE n° 1996/90

prop. DITTA STORTI LUIGI

prop. DITTA MARTELLI DANZICO

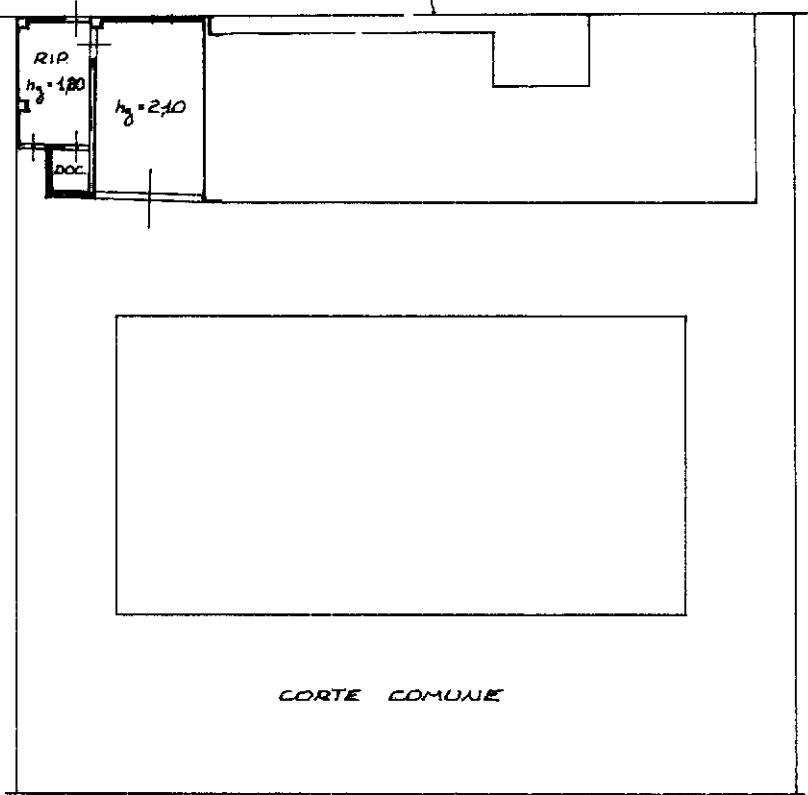

prop. DITTA FERRI LORIS

prop. DEMANIO DELLO STATO

CORTE COMUNE

VIA ANTONIO GRAMSCI

PIANTERRENO

ORIENTAMENTO

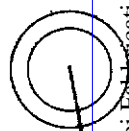

SCALA DI 1:2000

Dichiarazione di N.C.
Denuncia di inasprimento

Compilata dal GEOMETRA
(Titolo, cognome e nome)
TINGHI VARD

RISERVATO ALL'UFFICIO

Data presentazione: 03/08/1990 - Data: 09/01/2017 - n. T165792 - Richiedente: DLLGPP64C58A222C

Totale schede: 2 - Formato di acquisizione: A4(210x297) - Formato stampa richiesto: A4(210x297)

n. 302 sub 7

01 AGO 1990

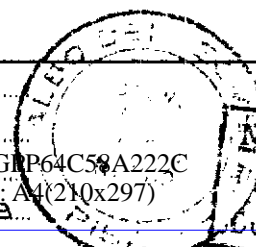

Mod. 07 n. 1112
Cult. n. 327

inquadramento
Catasto in attuazione al 09/01/2017 - Comune di SAN MINIATO (1046) - Foglio: 22 - Particella: 302 - Subalterno: 7 >
VIA ANTONIO GRAMSCI piano: T;