

MODULARIO  
P. 1/19 - mod. 499



MINISTERO DELLE FINANZE

DIREZIONE GENERALE DEL CATASTO E DEI SERVIZI TECNICI ERARIALI

# NUOVO CATASTO EDILIZIO URBANO

Mod. A (Nuovo Catasto Edilizio Urbano)

Lire  
300

(R. DECRETO-LEGGI 18 APRILE 1959, N. 602)

Planimetria dell'immobile situato nel Comune di FAUGLIA Via CASAFERRI

Ditta AZIENDA JEDD EDILIZIA RESIDENZIALE PER L'EDIFICIO - COMUNE DI FAUGLIA PER LIAREA

Allegata alla dichiarazione presentata all'Ufficio Tecnico Erariale di PISA

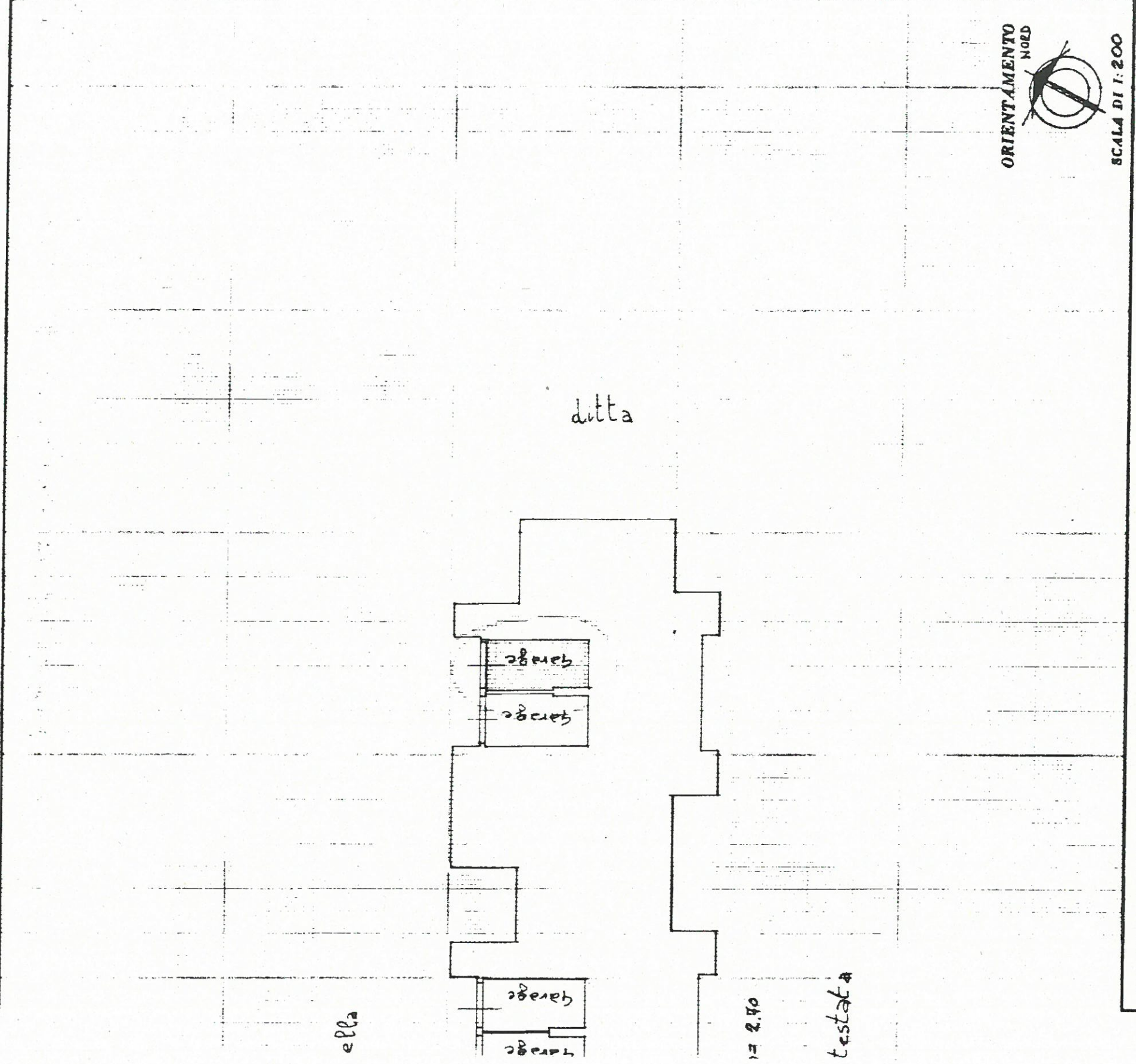

**SPAZIO RISERVATO PER LE ANNOTAZIONI D'UFFICIO**

DATA	
PROT. N°	
FOGLIO	22
MAPPALE	731
SUB.	13

Compilato dal **GEOMETRA LIO LORENZETTI**  
 Registrato all'Albo de **I.A.C.P.**  
 della Provincia di **PISA**  
 DATA **10 settembre 1993**  
 Firma: *[Signature]*

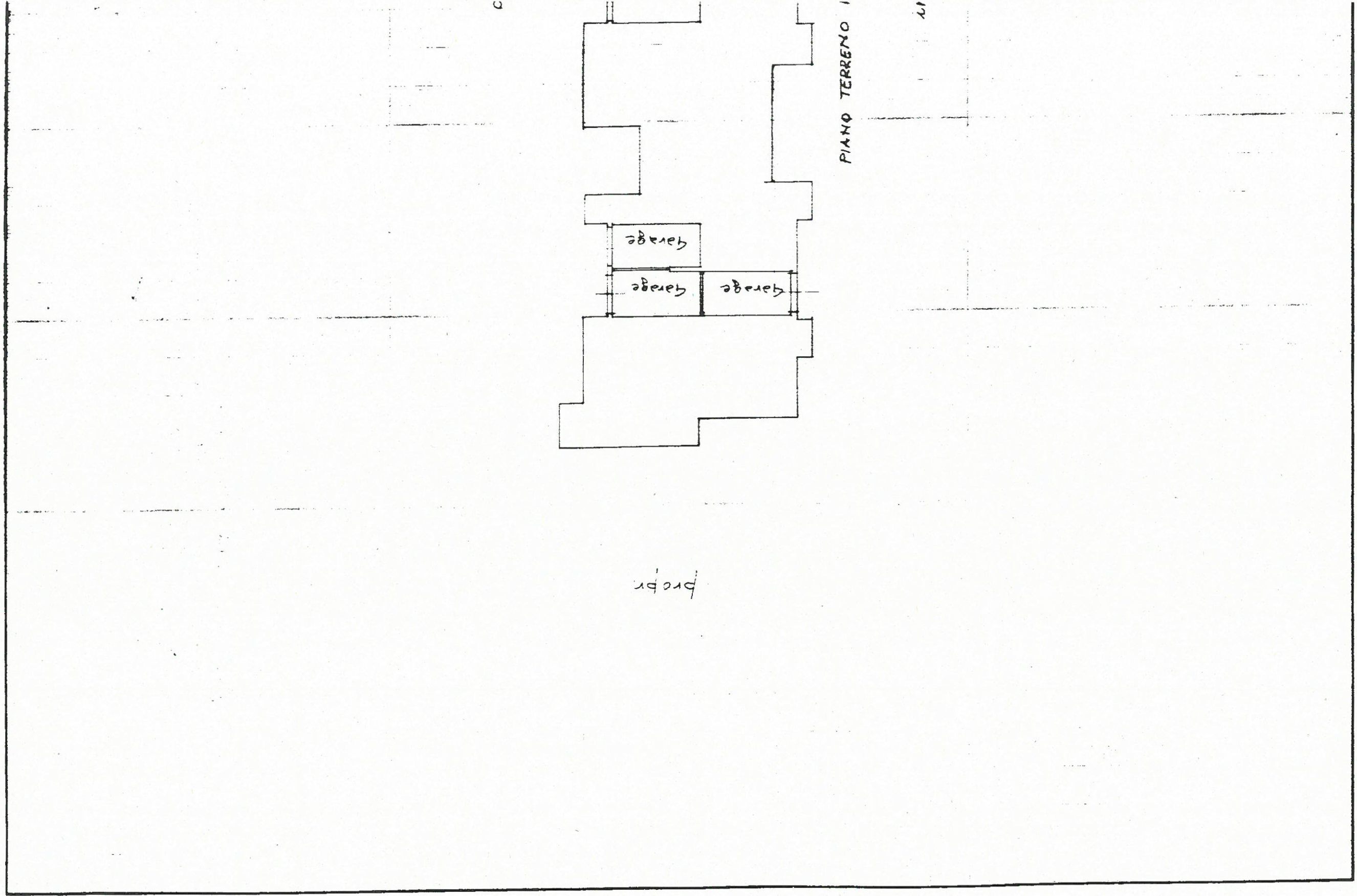

Cat. del Fabbricati - Situazione al 23/01/2018 - Comune di FAGUGLIA(D510) - < Foglio: 22 Particella: 731 - Subalterno 13 >  
VIA SASSARELLI piano: 1;