

MODULARIO  
F. rig. rend. 408



MINISTERO DELLE FINANZE

DIREZIONE GENERALE DEL CATASTO E DEI SERVIZI TECNICI ERARIALI

# NUOVO CATASTO EDILIZIO URBANO

Mod. A (Nuovo Catasto Edilizio Urbano)

Lire  
300

(R. DECRETO-LEGGI 12 APRILE 1998, N. 65)

Planimetria dell'immobile situato nel Comune di FAUGLIA Via CASAFERRI  
Ditta AZIENDA JEBB EDILIZIA RESIDENZIALE PER L'EDIFICIO - COMUNE DI FAUGLIA PER LIAREA  
Allegata alla dichiarazione presentata all'Ufficio Tecnico Erariale di PISA

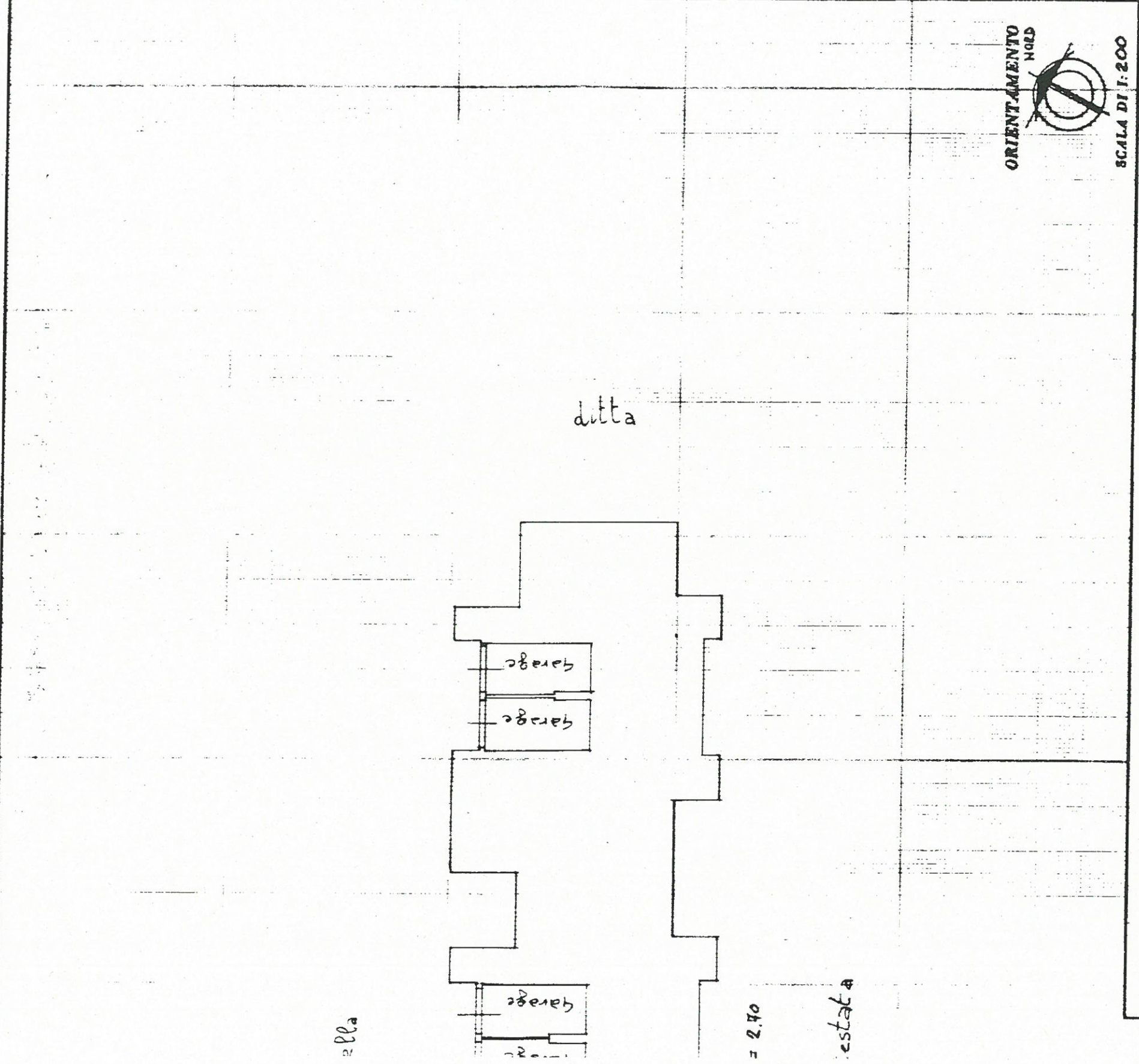

SPAZIO RISERVATO PER LE ANNOTAZIONI D'UFFICIO

DATA  
PROT. N°

FOGLIO 22  
MAPPALE 731  
SUB. 5

Compilata dal GEOMETRA  
L. LORENZETTI

Iscritto all'Albo de  
della Provincia di PISA

DATA 10 settembre 1993

Firma:

