

MODULARIO  
P. fig. rend. 498



MINISTERO DELLE FINANZE

DIREZIONE GENERALE DEL CATASTO E DEI SERVIZI TECNICI ERARIALI

# NUOVO CATASTO EDILIZIO URBANO

(R. DECRETO-LEGGI 13 APRILE 1999, N. 685)

Mod. A (Nuovo Catasto Edilizio Urbano)

Lirc  
300

Planimetria dell'immobile situato nel Comune di FAUGLIA Via CASAFERRA

Ditta AZIENDA TERR. EDILIZIA RESIDENZIALE PER L'EDIFICIO - COMUNE DI FAUGLIA PER L'AREA

Allegata alla dichiarazione presentata all'Ufficio Tecnico Erariale di PISA

1657

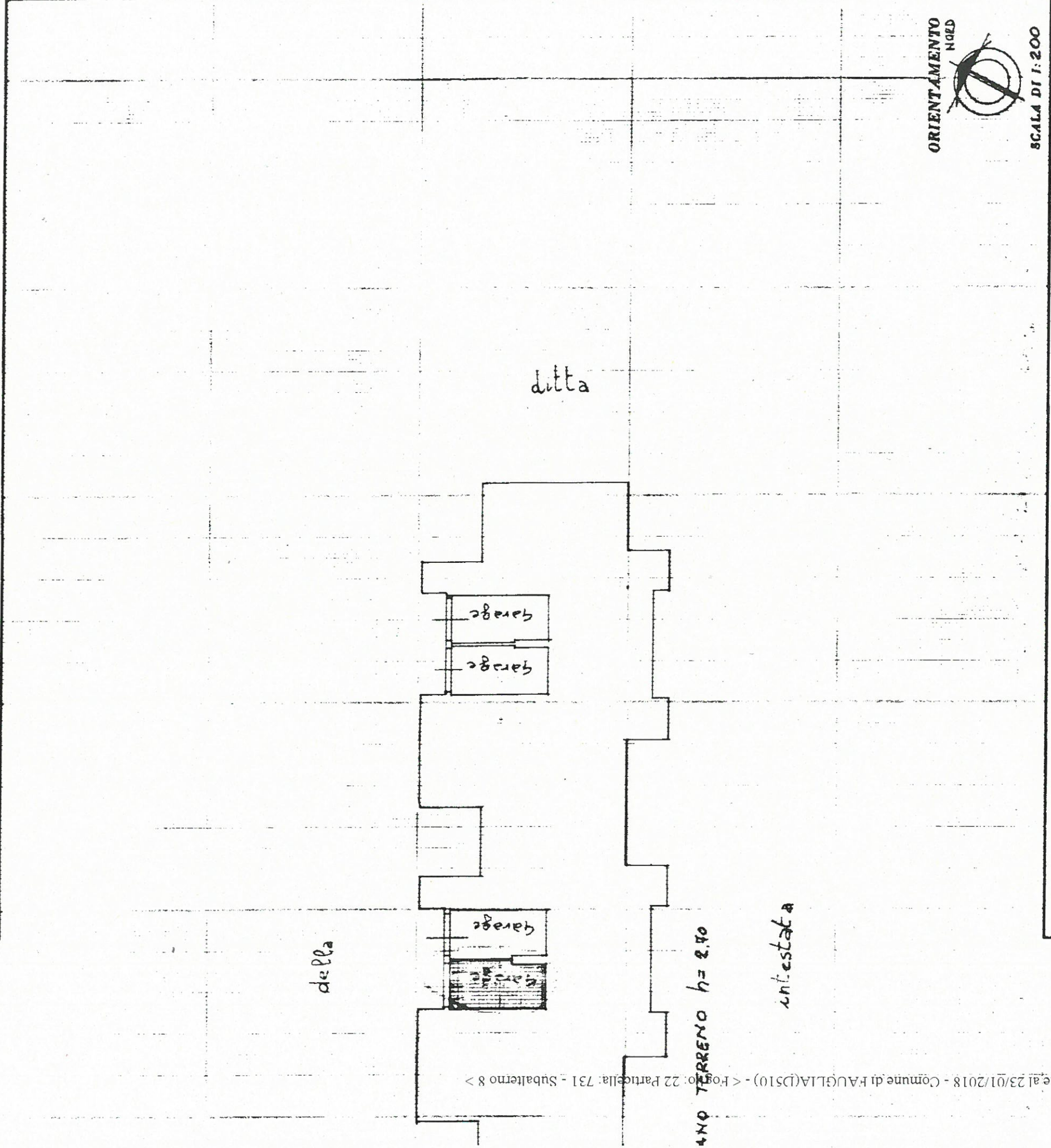

### SPAZIO RISERVATO PER LE ANNOTAZIONI D'UFFICIO

DATA	
PROT. N°	
FOGLIO	22
MUNICIPALE	731
	8

Compilata dal  
LIO LORENZETTI

Iscritto all'Albo de  
della Provincia di PISA

DATA 10 dicembre 1993

Firma: *Federici*



Planimetri  
Ditta AZI  
Allegata a

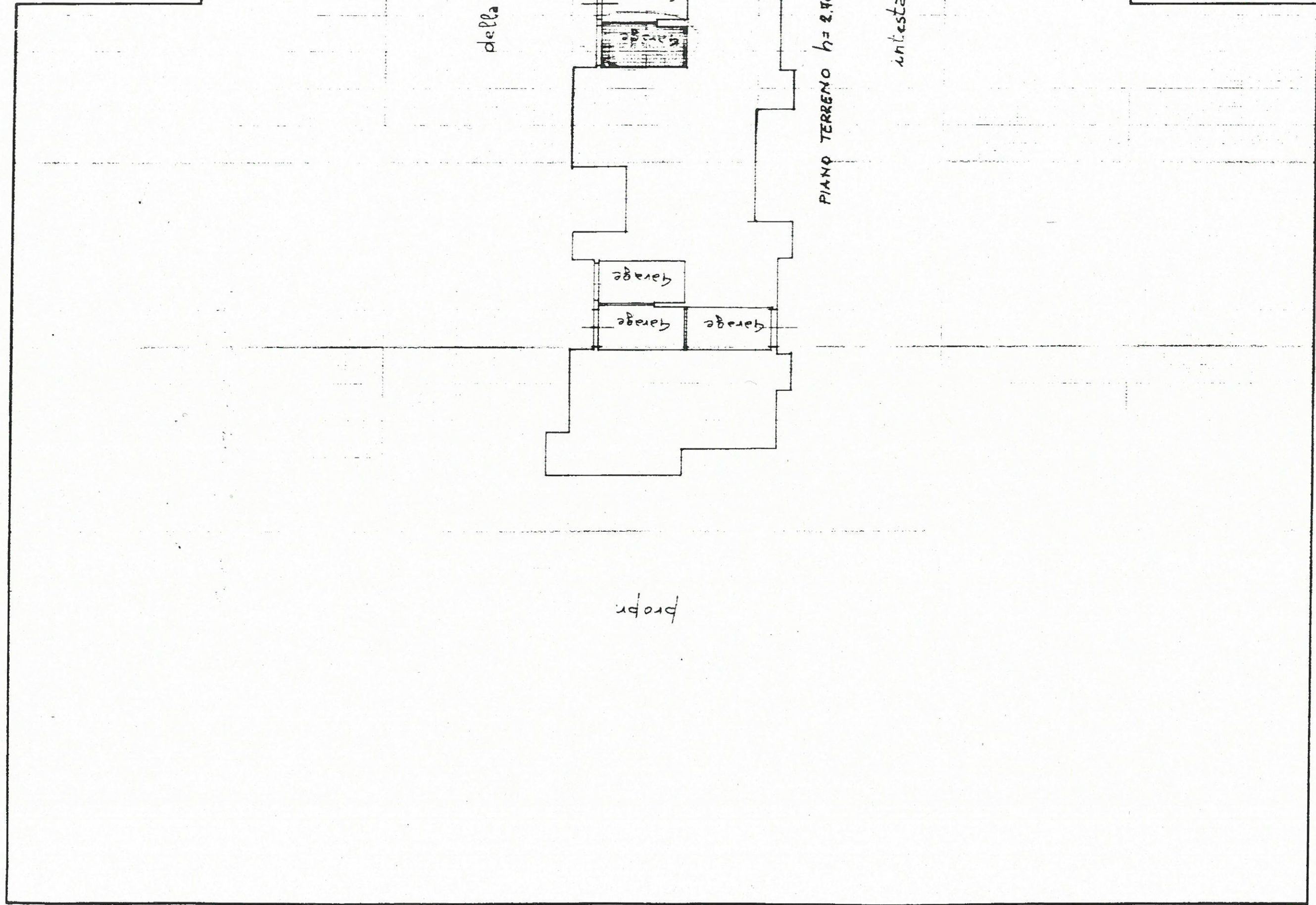

DATA  
PROT. N°