

MODULARE  
F. fig. mod. 498

MINISTERO DELLE FINANZE

DIREZIONE GENERALE DEL CATASTO E DEI SERVIZI TECNICI ERARIALI

Mod. A (Nuovo Catasto Edilizio Urbano)

Lirc  
300

# NUOVO CATASTO EDILIZIO URBANO

(R. DECRETO-LEGGI 13 APRILE 1938, N. 637)

Planimetria dell'immobile situato nel Comune di FAUGLIA Via CASAFERRI

Ditta AZIENDA RESID. EDILIZIA RESIDENTZ. DI PISA PER L'EDIFICIO - COMUNE DI FAUGLIA PER L'AREA

Allegata alla dichiarazione presentata all'Ufficio Tecnico Erariale di PISA

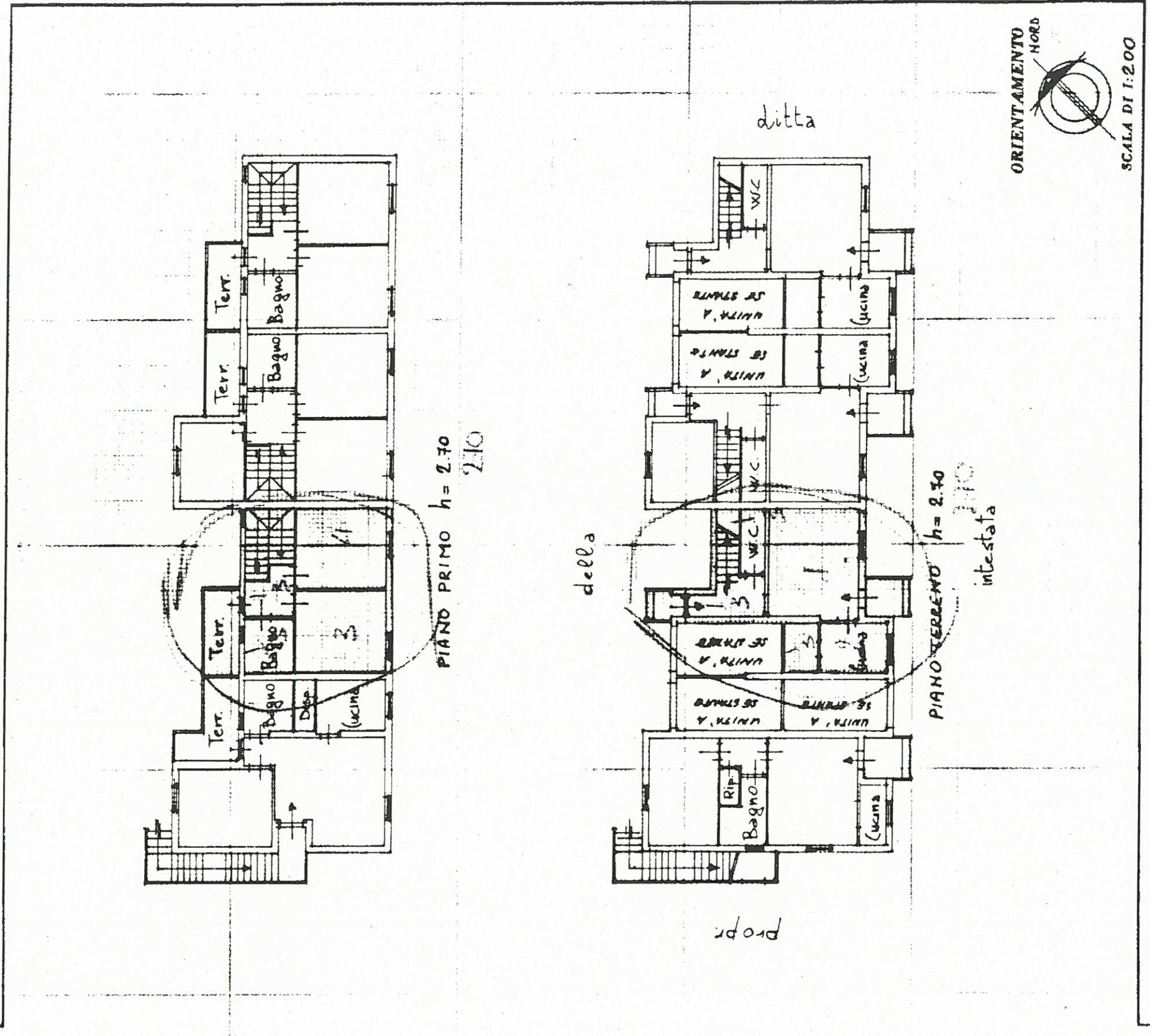

SPAZIO RISERVATO PER LE ANNOTAZIONI D'UFFICIO

|          |           |
|----------|-----------|
| DATA     | FOGLIO 22 |
| PROT. N° | MAPP. 731 |
|          | R. 18     |

Compilata dal GEOMETRA  
(Tisch, nome e cognome del tecnico)  
LIO LORENZETTI

Iscritto all'Albo de I.A.C.P.

della Provincia di PISA

DATA 10 novembre 1999

Firma: *Federici Giorgio*

