

1655  
MODULARIO  
P. n. 496



MINISTERO DELLE FINANZE

DIREZIONE GENERALE DEL CATASTO E DEI SERVIZI TECNICI ERARIALI

Mod. A (Nuovo Catasto Edilizio Urbano)

Lire  
300

# 18 NUOVO CATASTO EDILIZIO URBANO

(R. DECRETO-LIBRO 13 APRILE 1998, N. 452)

Planimetria dell'immobile situato nel Comune di FAUGLIA Via CASAPERRI

Ditta: AZIENDA JEDR EDILIZIA RESIDENZIALE PER L'EDIFICIO - COMUNE DI FAUGLIA PER L'ARCA

Allegata alla dichiarazione presentata all'Ufficio Tecnico Erariale di PISA

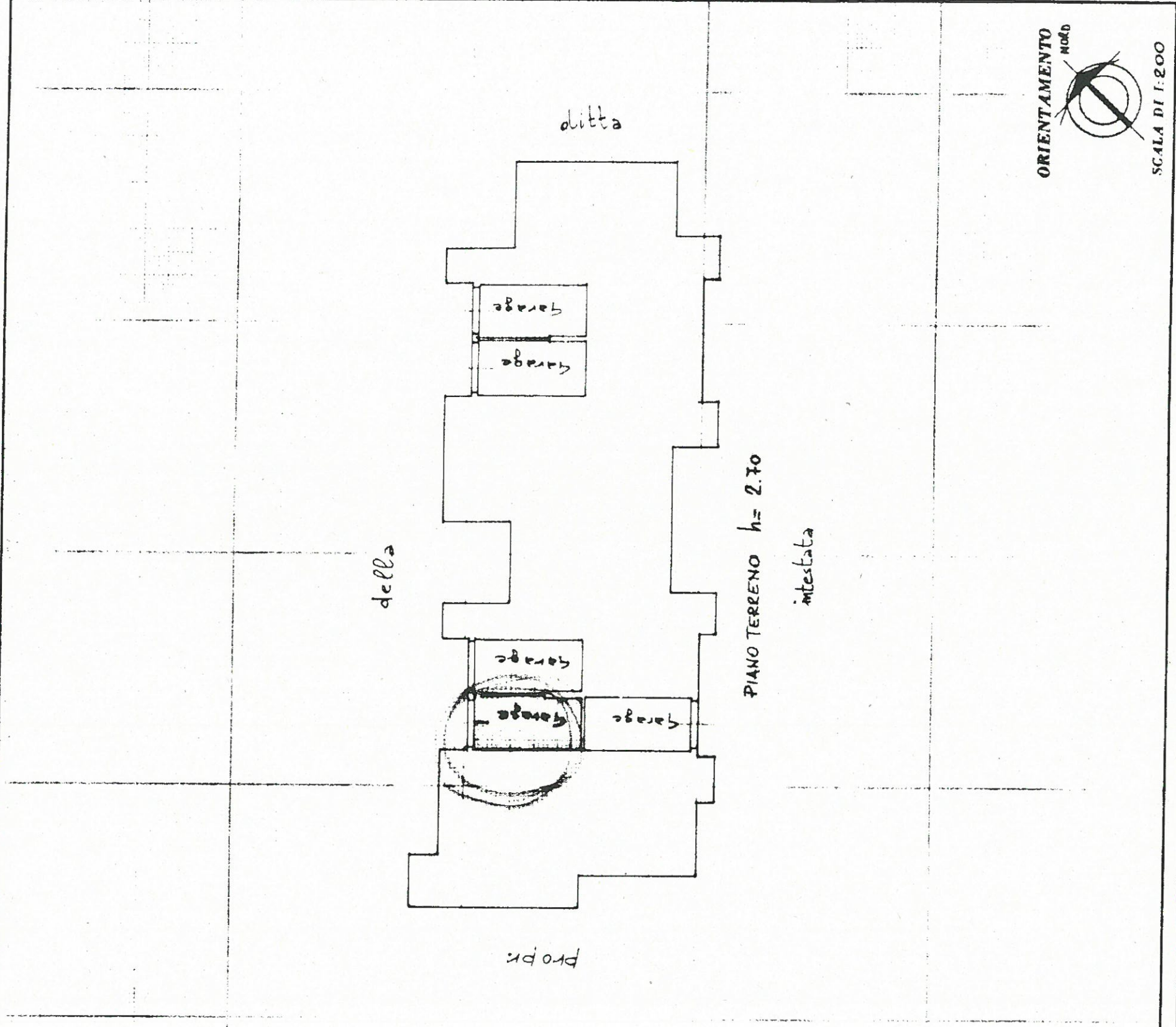

SPAZIO RISERVATO PER LE ANNOTAZIONI D'UFFICIO	
DATA	FOGLIO 22
PROT. N°	MAPPALE 731
	SUB. 19

Compilata dal GEOMETRA LIO LORENZETTI

Iscritto all'Albo de I.A.C.P. della Provincia di PISA

DATA 10 novembre 1989

Firma: