

MODULARIO  
F. n° 486



MINISTERO DELLE FINANZE

DIREZIONE GENERALE DEL CATASTO E DEI SERVIZI TECNICI ERARIALI

# NUOVO CATASTO EDILIZIO URBANO

Lire  
300

Mod. A (Nuovo Catasto Edilizio Urbano)

(R. DECRETO-LEGGE 13 APRILE 1998, N. 66)

Planimetria dell'immobile situato nel Comune di FAUGLIA

Via CASAFERRI

Ditta AZIENDA TERR. EDILIZIA RESIDENZ. DI PISA PER L'ENFICIO - COMUNE DI FAUGLIA PER L'AREA

Allegata alla dichiarazione presentata all'Ufficio Tecnico Erariale di PISA

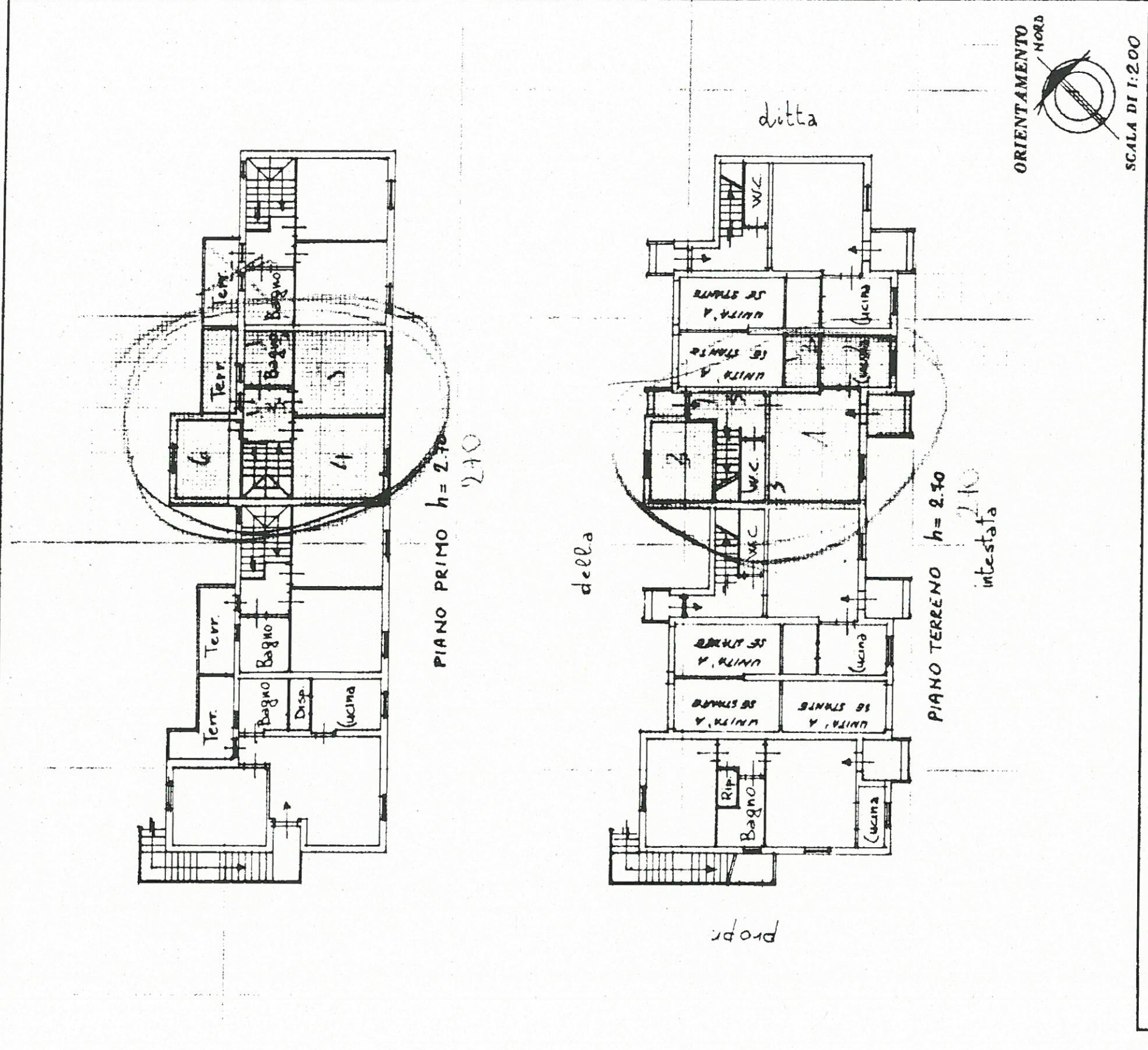

SPAZIO RISERVATO PER LE ANNOTAZIONI D'UFFICIO

DATA	
PROT. N°	FO. 22
	MA. 731
	UB. 24

Compilata dal GEOMETRA  
LIO LORENZETTI

Iscritto all'Albo de I.A.C.P.  
della Provincia di PISA

DATA 10 novembre 1999

Firma: *[Signature]*