

MODULARIO  
P. rig. rend. 496



MINISTERO DELLE FINANZE  
DIREZIONE GENERALE DEL CATASTO E DEI SERVIZI TECNICI ERARIALI

Mon. A (Nuovo Catasto Edilizio Urbano)

Lire  
300

# 21 NUOVO CATASTO EDILIZIO URBANO

(L. DECRETO-LEGGE 13 APRILE 1986, N. 483)

Planimetria dell'immobile situato nel Comune di FAUGLIA Via CASAFERRI  
Ditta AZIENDA TERR. EDILIZIA RESIDENZIALE PER L'EDIFICIO - COMUNE DI FAUGLIA PER L'AREA

Allegata alla dichiarazione presentata all'Ufficio Tecnico Erariale di PISA

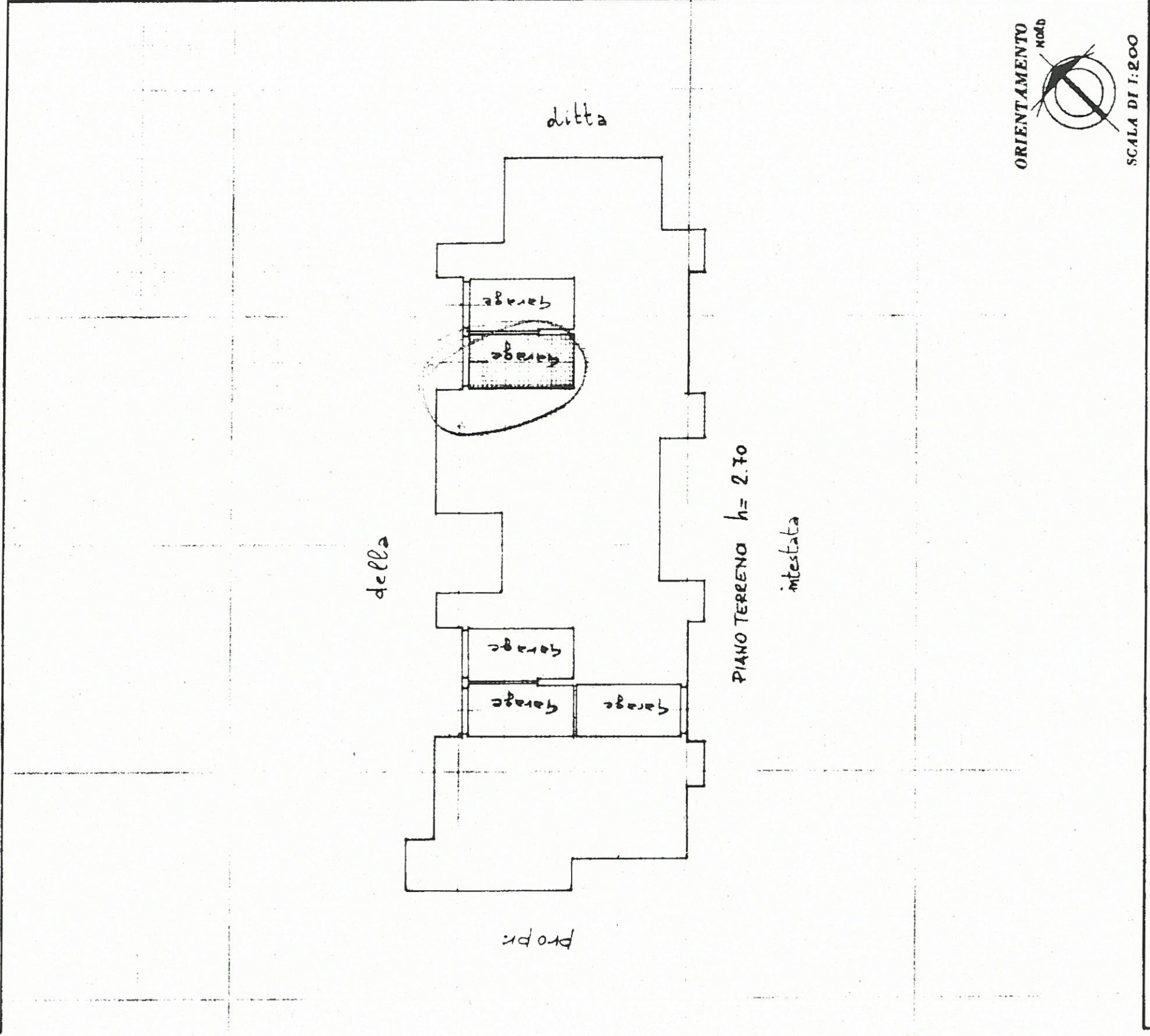

SPAZIO RISERVATO PER LE ANNOTAZIONI D'UFFICIO	
DATA	FOGLIO 22
PROT. N°	MAPPALE 731
	SUB. 22

Compilata dal GEOMETRA  
LIO CORNIZZI

Iscritto all'Albo de I.A.C.P.  
della Provincia di PISA

DATA 10 novembre 1989

Firma: