

MODULARIO  
n. 400



MINISTERO DELLE FINANZE  
DIREZIONE GENERALE DEL CATASTO E DEI SERVIZI TECNICI ERARIALI

Mod. A (Nuovo Catasto Edilizio Urbano)

Lire  
300

# NUOVO CATASTO EDILIZIO URBANO

(R. DECRETO-LEGGI 12 APRILE 1998, N. 461)

Planimetria dell'immobile situato nel Comune di FAUGLIA Via CASAFERRI

Ditta AZIENDA JEFF EDILIZIA RESIDENZIALE PER L'EDIFICIO - COMUNE DI FAUGLIA PER L'ARCA

Allegata alla dichiarazione presentata all'Ufficio Tecnico Erariale di PISA

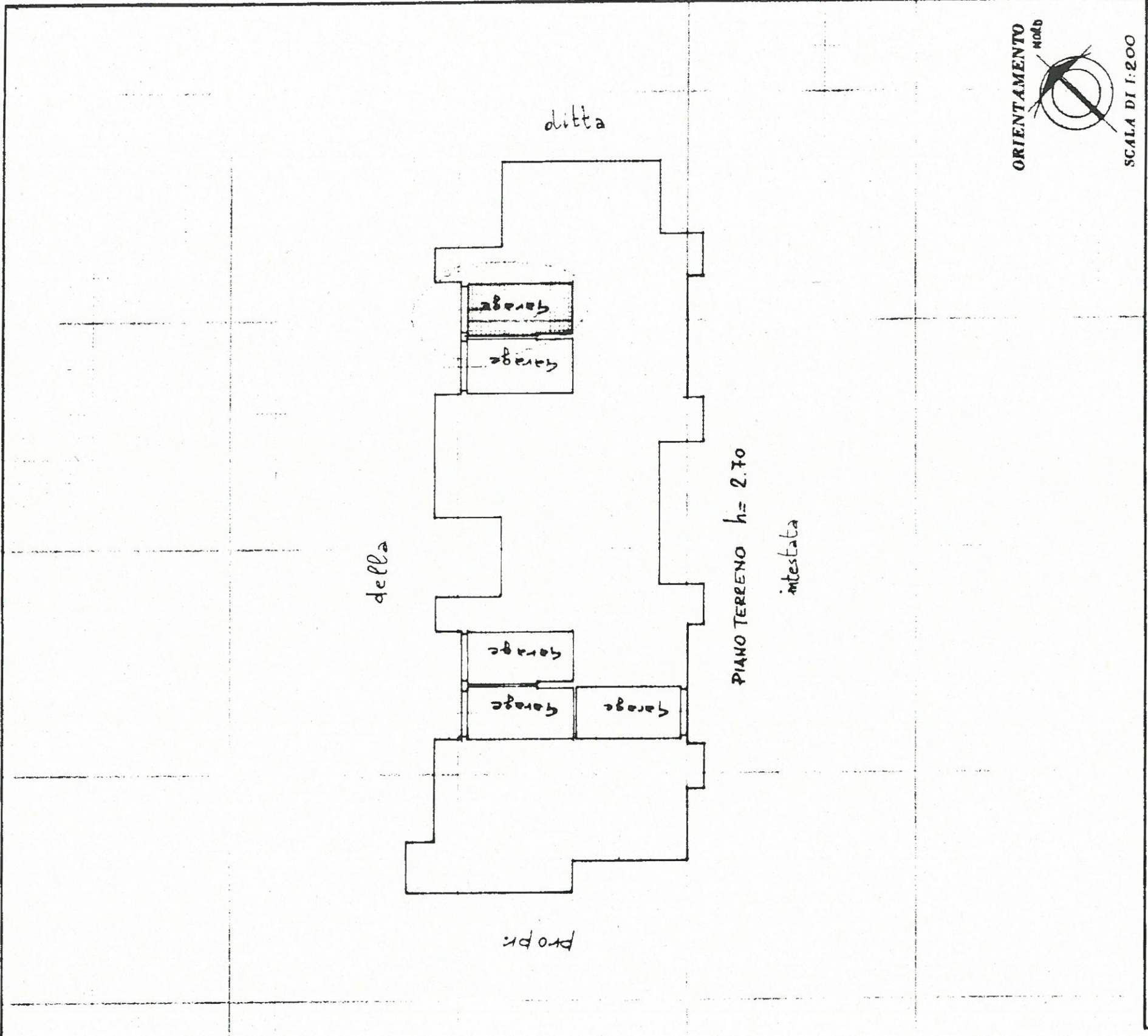

SPAZIO RISERVATO PER LE ANNOTAZIONI D'UFFICIO	
DATA	
PROT. N°	
FOGLIO 22	
MAPPALE 731	
SUB. 23	

Compilata dal GEOMETRA  
LIO CORNIZZI

Iscritto all'Albo de I.A.C.P.

della Provincia di PISA

DATA 10 novembre 1989

Firma: *[Signature]*