

MODULARIO  
P. rig. / end. - 498



MINISTERO DELLE FINANZE  
DIREZIONE GENERALE DEL CATASTO E DEI SERVIZI TECNICI ERARIALI

Mod. A (Nuovo Catasto Edilizio Urbano)

Lire  
300

# 23 NUOVO CATASTO EDILIZIO URBANO

(R. DECRETO-LEGGI 13 APRILE 1990, N. 461)

Planimetria dell'immobile situato nel Comune di FAUGLIA

Via CASAFERRI

Ditta AZIENDA TERR. EDILIZIA RESIDENZIALE PER L'EDIFICIO - COMUNE DI FAUGLIA PER L'AREA

Allegata alla dichiarazione presentata all'Ufficio Tecnico Erariale di PISA

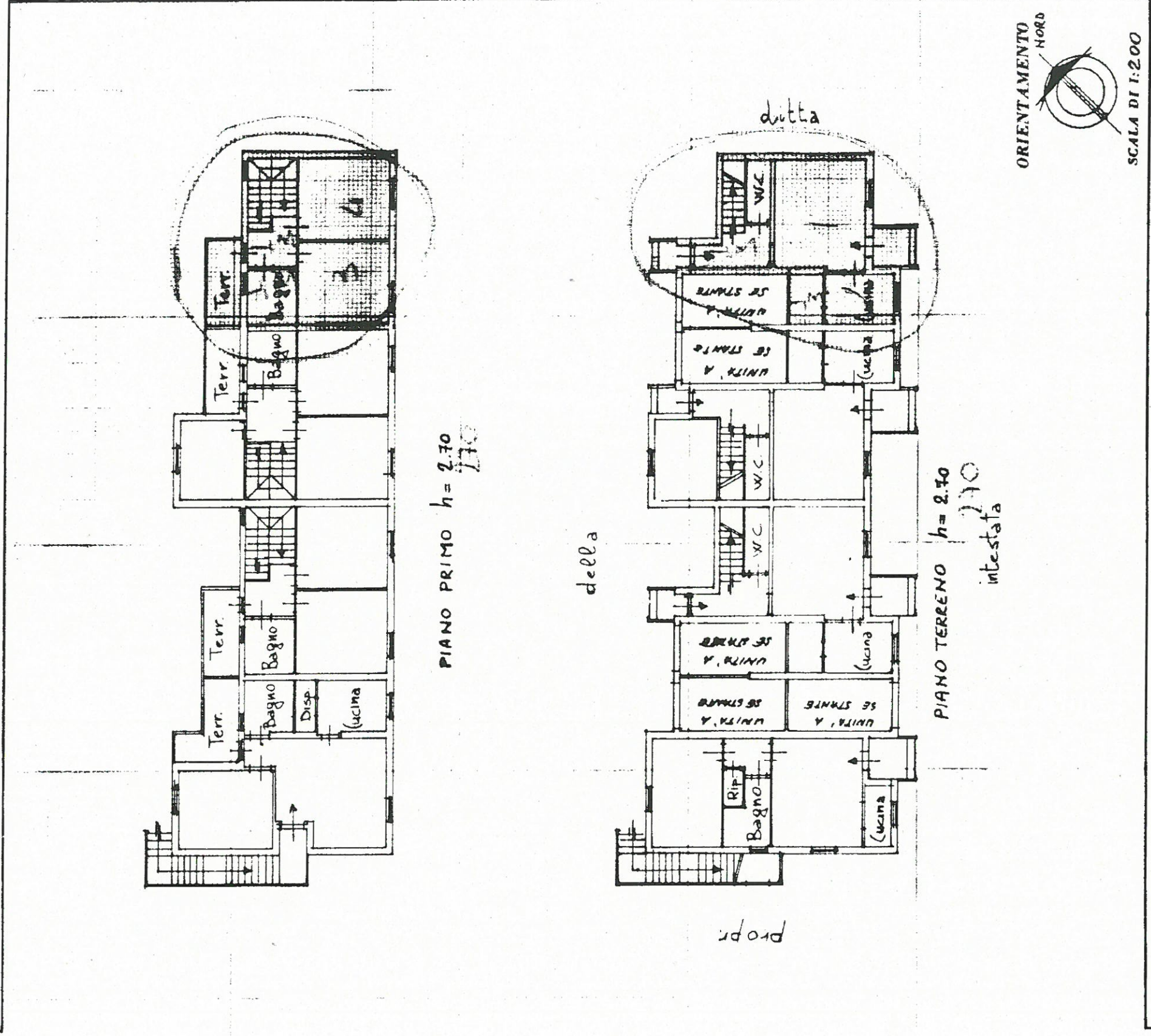

SPAZIO RISERVATO PER LE ANNOTAZIONI D'UFFICIO

DATA	
PROT. N°	
FOGLIO	22
MAPPA	731
SUB.	24

Compilata dal GEOMETRA  
LIO CORENZETTI

Iscritto all'Albo de I.A.C.P.  
della Provincia di PISA

DATA 10 novembre 1999

Firma: *[Signature]*

