

MODULARIO
F. 78 (mod. 496)



MINISTERO DELLE FINANZE
DIREZIONE GENERALE DEL CATASTO E DEI SERVIZI TECNICI ERARIALI

Mod. A (Nuovo Catasto Edilizio Urbano)

Lire
200

NUOVO CATASTO EDILIZIO URBANO

(L. DECRETI LEGGE 17 APRILE 1985, N. 687)

Planimetria dell'immobile situato nel Comune di PALAIA Via PIANA

Ditta DEMANIO DELLO STATO - RAMO LAVORI PUBBLICI

Allegata alla dichiarazione presentata all'Ufficio Tecnico Erariale di PISA

PLANIMETRIA

Foglio N° 78

Particella - 169 sub F

Scala 1:2000

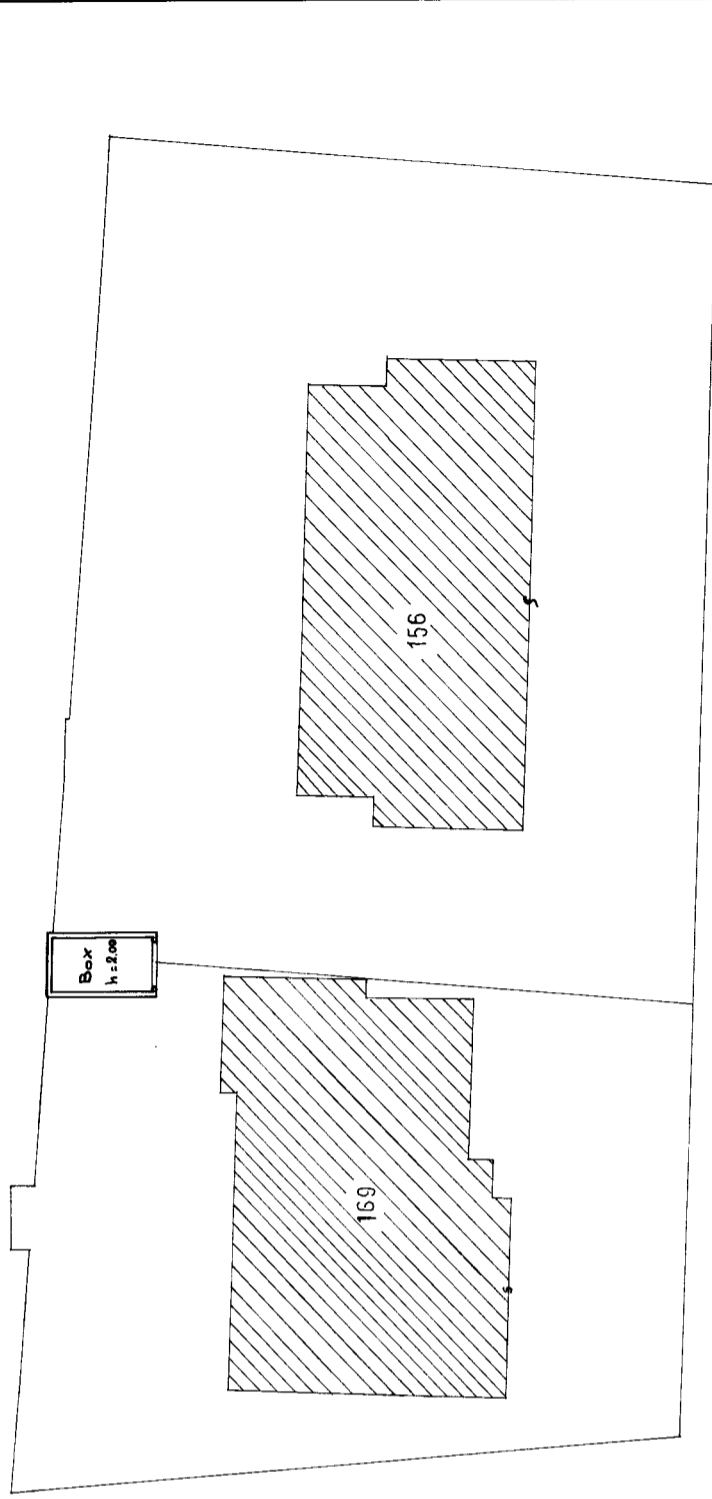
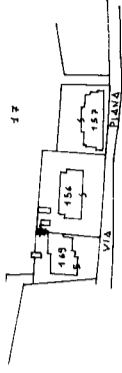

VIA PIANA

ORIENTAMENTO



Scala di 1:200

SPAZIO RISERVATO PER LE ANNOTAZIONI D'UFFICIO

DATA
PROT. N°

Compilata dal Geometra
L. LAZZERESCHI FAUSTO
Iscritto all'Albo dei Geometri
della Provincia di PISA
DATA 3/2/1988
Firma:

