

Ultima planimetria in atti

Catasto dei Fabbricati - Situazione al 19/12/2016 - Comune di CASALE MARITTIMO(B878) - < Foglio: 7 Particella: 264 - Subalterno 11 >

MOD. PLANO
P. 10 1991 488



MINISTERO DELLE FINANZE
DIREZIONE GENERALE DEL CATASTO E DEI SERVIZI TECNICI ERARIALI

Lire 350

NUOVO CATASTO EDILIZIO URBANO

(R. DECRETO-LEGGE 13 APRILE 1930, N. 651)

Planimetria dell'immobile situato nel Comune di CASALE MARITTIMO Via DEI QUADRI, n. 125
Ditta A.T.E.R. (GIÀ IACP DI PISA) PER IL FABBRICATO. COMUNE DI CASALE TER. AREA-
Allegata alla dichiarazione presentata all'Ufficio Tecnico Erariale di PISA

COMUNE DI CASALE M. n.º
PARTICELLA n.º
S: 1: 5000

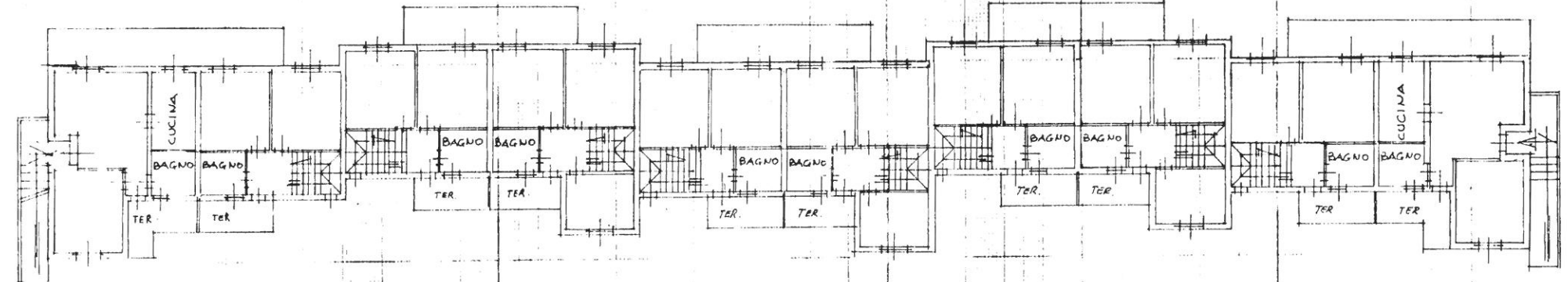
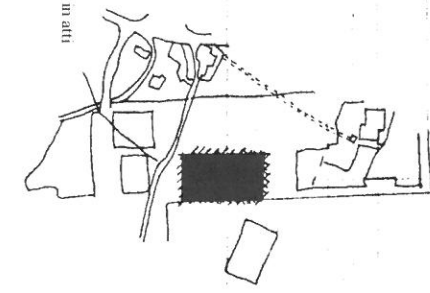

PIANTA PIANO PRIMO n. 270

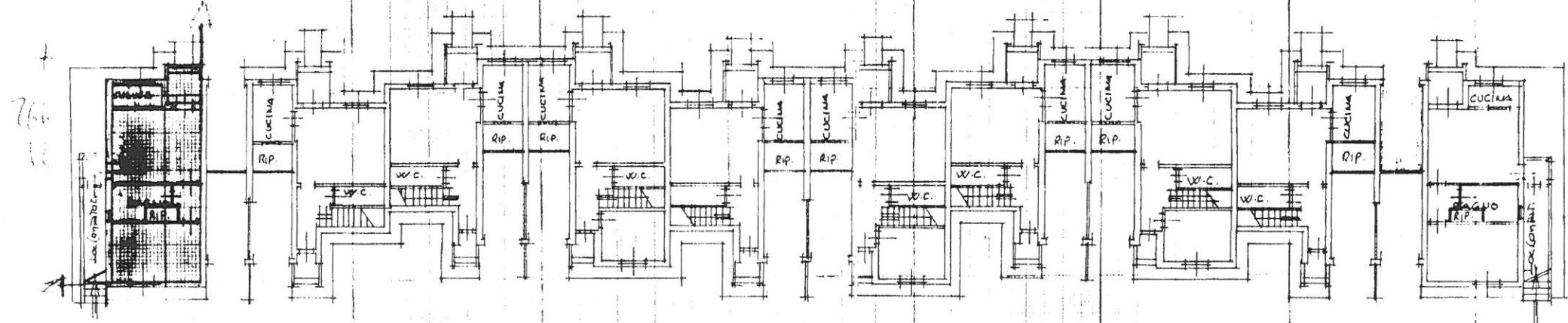

PIANTA PIANO TERRA n. 210

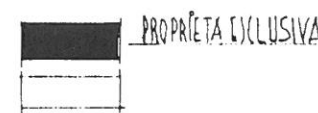

ORIENTAMENTO



SCALA DI 1:200

SPAZIO RISERVATO PER LE ANNOTAZIONI D'UFFICIO

DATA
PROT. N.º
221
03 LUG. 1991

7
264
12

Compilata dal GEOM. MASSIMO
MUGNANI
Esclusivo all'Atto del P. A.T.E.R. (IACP di Pisa)
della Provincia di PISA.
DATA
firma: Massimo Mugnani