



MINISTERO DELLE FINANZE
DIREZIONE GENERALE DEL CATASTO E DEI SERVIZI TECNICI ERARIALI
NUOVO CATASTO EDILIZIO URBANO

Lire 350

Planimetria dell'immobile situato nel Comune di CASALE M^o Via DEI QUADRI
Ditta A.T.E.R. (GIÀ IACP DI PISA) PER FABBRICATO. COMUNE DI CASALE M^o PER L'AREA.
Allegata alla dichiarazione presentata all'Ufficio Tecnico Erariale di PISA

Catasto dei Fabbricati - Situazione al 19/12/2016 - Comune di CASALE MARITTIMO (B878) - < Foglio: 7 Particella: 244 - Subalterno 2 >
Ultima Planimetria in atti

COMUNE DI CASALE M^o
PARTICELLA N°
M: 1: 6000

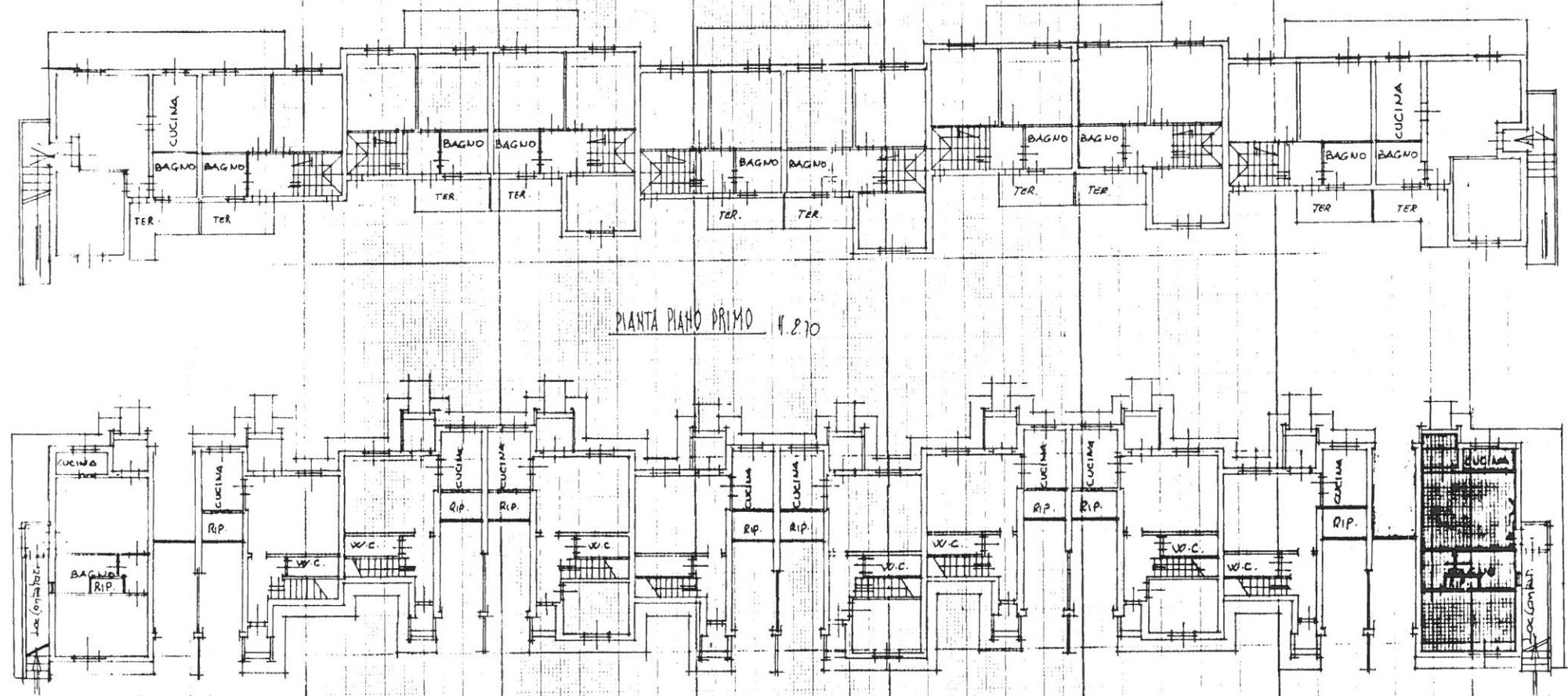

ORIENTAMENTO



SCALA DI 1:200

SPAZIO RISERVATO PER LE ANNOTAZIONI D'UFFICIO

DATA 22/12/16
PROT. N° 216

FOLLI 7
MATERIE 264
SUB 2

Compilata dal GEOM. MASSIMO MUGNANI
Iscritto all'Albo dell'ATER (IACP DI PISA) della Provincia di PISA.
DATA
Firma: Massimo Mugnani