



MINISTERO DELLE FINANZE
DIREZIONE GENERALE DEL CATASTO E DEI SERVIZI TECNICI ERARIALI
NUOVO CATASTO EDILIZIO URBANO

Lire 350

MODULARIO
F. rig. rend. 498

Catasto dei Fabbricati - Situazione al 19/12/2016 - Comune di CASALE MARITTIMO(B878) - < Foglio: 7 Particella: 264 - Subalterno 3 >
VIA DEI QUADRI piano: 1;
COMUNE DI CASALE M.^{MO}
PARTICELLA N°
1: 5000

Planimetria dell'immobile situato nel Comune di CASALE M.^{MO} Via DEI QUADRI
Ditta A.T.E.R. (GIÀ IACP DI PISA) PER IL FABBRICATO. COMUNE DI CASALE TER. / AREA-
Allegata alla dichiarazione presentata all'Ufficio Tecnico Erariale di PISA

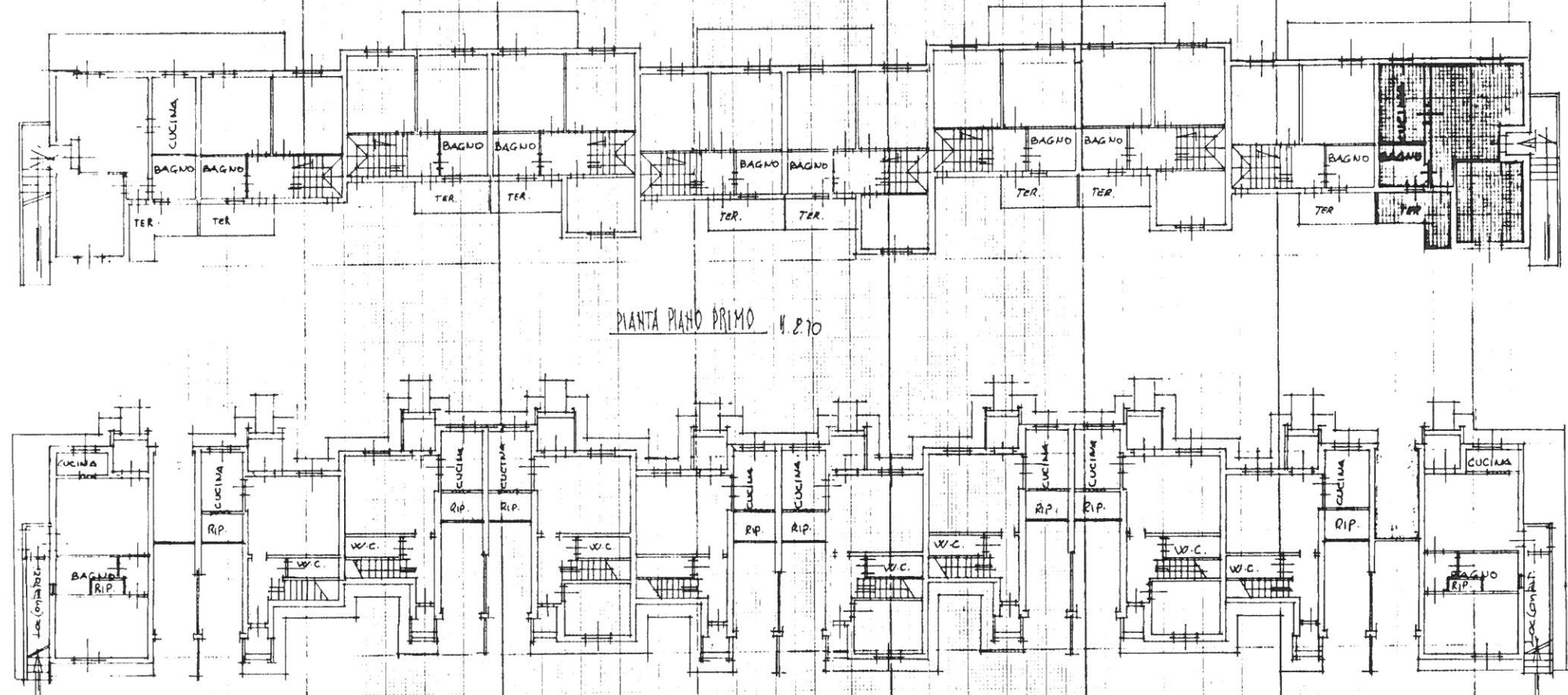

ORIENTAMENTO



SCALA DI 1:200

SPAZIO RISERVATO PER LE ANNOTAZIONI D'UFFICIO	
DATA	7
PROT. N°	264
	SUB- 3

Compilata dal GEOM. MASSIMO MUGNANI
Iscritto all'Albo dei GEOM. A.T.E.R. (GIÀ IACP DI PISA)
della Provincia di PISA
data
Firma: Massimo Mugnani