

Catasto dei Fabbricati - Situazione al 19/12/2016 - Comune di CASALE MARITTIMO(B878) - < Foglio: 7 Particella: 264 - Subalterno 4 >  
VIA DEI QUADRI piano: T-1;

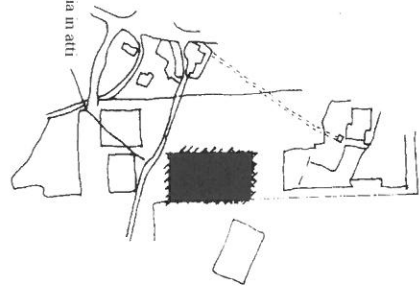

COMUNE DI CASALE M.<sup>MO</sup>  
F. \_\_\_\_\_  
PARTICELLA n. \_\_\_\_\_  
s. 1. 6000-



MINISTERO DELLE FINANZE  
DIREZIONE GENERALE DEL CATASTO E DEI SERVIZI TECNICI ERARIALI  
**NUOVO CATASTO EDILIZIO URBANO**

Planimetria dell'immobile situato nel Comune di CASALE M.<sup>MO</sup> Via DEI QUADRI,  
Ditta A.T.E.R. (GIA. IACP DI PISA) PER IL FABBRICATO. COMUNE DI CASALE TER. AREA -  
Allegata alla dichiarazione presentata all'Ufficio Tecnico Erariale di PISA

Lire 350  
133

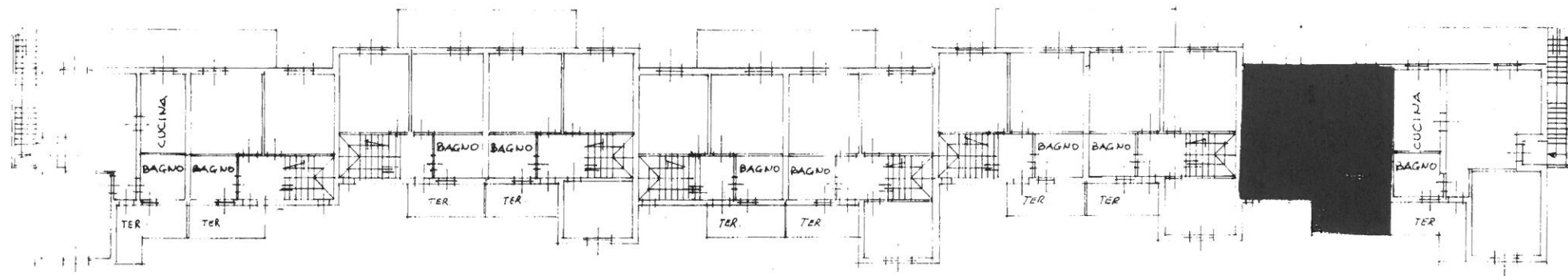

PIANTA PIANO PRIMO v. 270

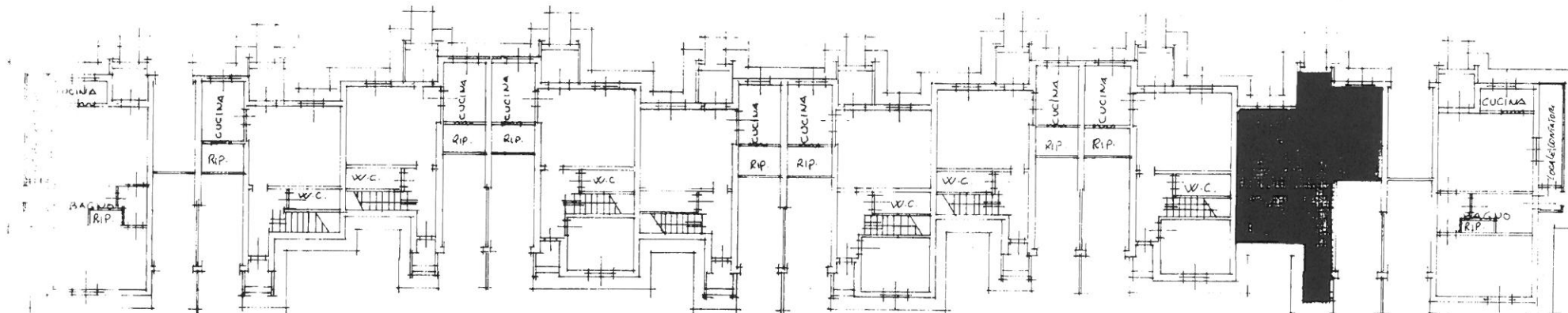

PIANTA PIANO TERRA v. 270

PROPRIETA' ESCLUSIVA



SPAZIO RISERVATO PER LE ANNOTAZIONI D'UFFICIO

DATA	
PROT. N°	234
In data	03 LUG. 1991
Dist. n.	216

7  
264  
4

Compilata dal **GEOM. MASSIMO HUGNANI**  
(Titolo, nome e cognome del tecnico)  
Iscritto al n. \_\_\_\_\_ del **A.T.E.R. (IACP DI PISA)**  
nella Provincia di **PISA**  
*Massimo Hugnanini*