

Catasto dei Fabbricati - Situazione al 19/12/2016 - Comune di CASALE MARITTIMO(B878) - < Foglio: 7 Particella: 264 - Subalterno 5 >  
VIA DEI QUADRI piano: T-1;

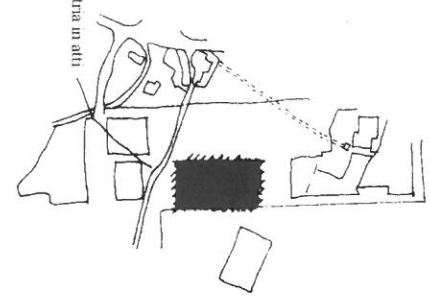

COMUNE DI CASALE M.<sup>MO</sup>  
F. \_\_\_\_\_  
PARTICELLA N.° \_\_\_\_\_  
A. 1: 5000 -

MOD. A (Nuovo Catasto Edilizio Urbano)

MINISTERO DELLE FINANZE  
DIREZIONE GENERALE DEL CATASTO E DEI SERVIZI TECNICI ERARIALI

**NUOVO CATASTO EDILIZIO URBANO**  
(R. D. N.° 1100 DEL 28 APRILE 1948 N.° 452)

Planimetria dell'immobile situato nel Comune di CASALE M.<sup>MO</sup> Via DEI QUADRI  
Ditta A.T.E.R. (SIA IACP) DI PISA VARI FABBRICATO - COMUNE DI CASALE TER. AREA -  
Allegata alla dichiarazione presentata all'Ufficio Tecnico Erariale di PISA

Lire 350  
132

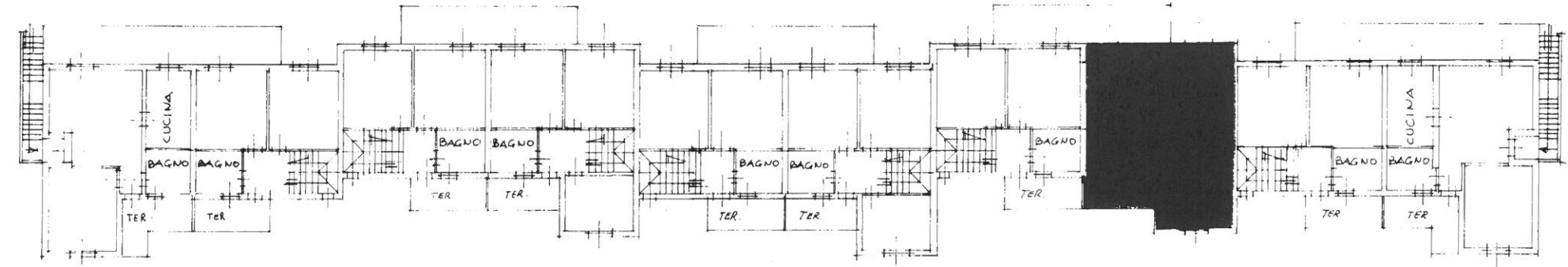

PIANTA PIANO PRIMO 4 270

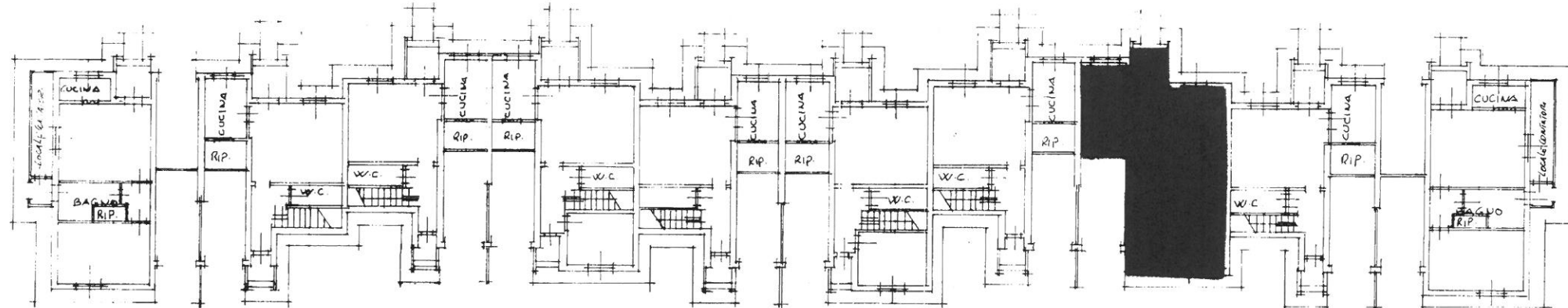

PIANTA PIANO TERRA 4 270



SPAZIO RISERVATO PER LE ANNOTAZIONI D'UFFICIO

Compilata dal GEOM. MASSIMO HUGNARDI  
(Titolo, nome e cognome del tecnico)

Indirizzo: all'Atto dell'ATER (IACP) DI PISA  
della Provincia di PISA

DATA: \_\_\_\_\_  
PROT. n. \_\_\_\_\_  
Bust. n. \_\_\_\_\_

7  
264  
5

Firma: Massimo Hugnardi