

Ultima Planimetria in atti

Catasto dei Fabbricati - Situazione al 19/12/2016 - Comune di CASALE MARITTIMO(B878) - < Foglio: 7 Particella: 264 - Subalterno 9 >  
VIA DEI QUADRI piano: T-1;

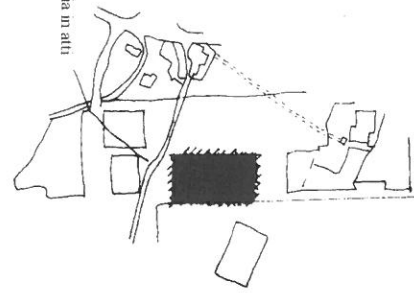

COMUNE DI CASALE M.<sup>MO</sup>  
F. \_\_\_\_\_  
PARTICELLA NO. \_\_\_\_\_  
A. 1.5000

MODULARIO  
F. 19/1991 490



MINISTERO DELLE FINANZE  
DIREZIONE GENERALE DEL CATASTO E DEI SERVIZI TECNICI ERARIALI  
**NUOVO CATASTO EDILIZIO URBANO**

MOD. A (Nuovo Catasto Edilizio Urbano)

Lire 350  
128

Planimetria dell'immobile situato nel Comune di CASALE M.<sup>MO</sup> Via DEI QUADRI,  
Ditta A.L.E.R. (S.p.A.) IACP di PISA VERBA FABBRICATO - COMUNE DI CASALE TER. AREA-  
Allegata alla dichiarazione presentata all'Ufficio Tecnico Erariale di PISA

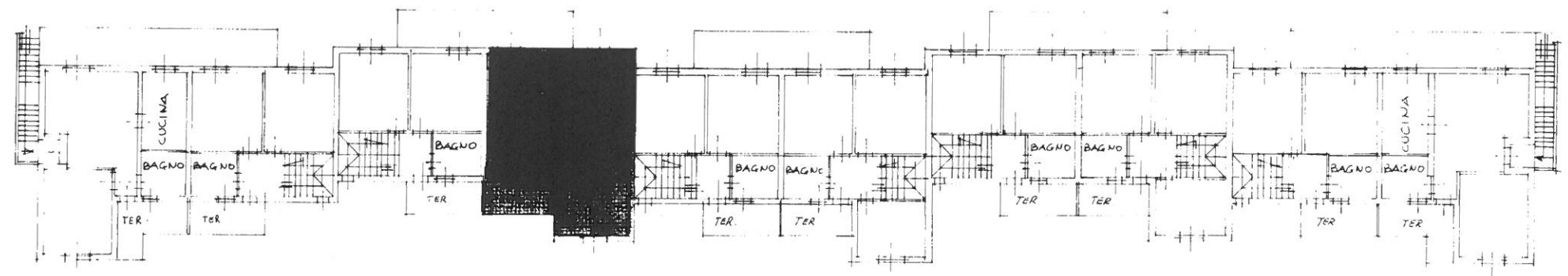

PIANTA PIANO PRIMO 4.270

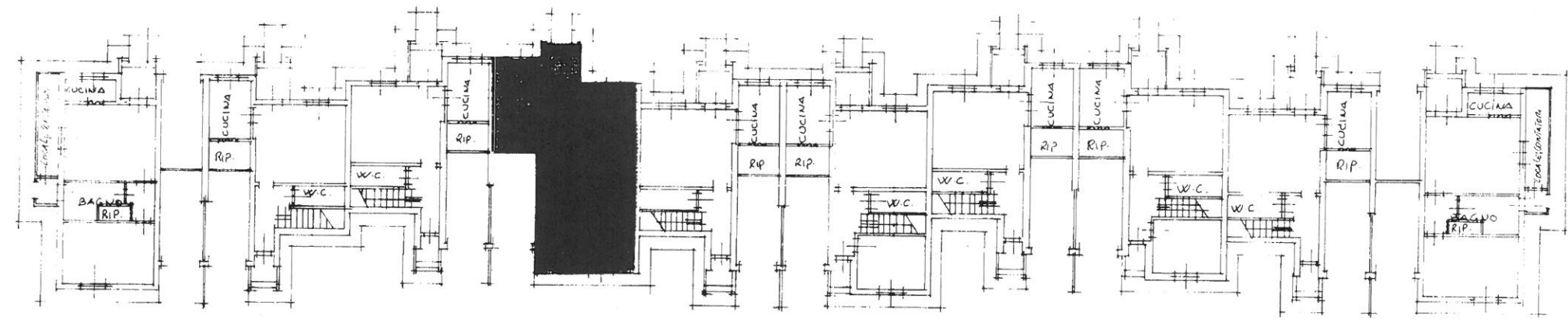

PIANTA PIANO TERRA 4.210



SPAZIO RISERVATO PER LE ANNOTAZIONI D'UFFICIO

|            |                         |
|------------|-------------------------|
| DATA       | Mod. 27 a. 27           |
| PROF.      | Mod. 27 a. 27 LUG. 1991 |
| Particella | 216                     |

7  
264  
9

Compilata dal Geom. MASSIMO PUGNANI  
Escritta all'Atto dell'ATE (IACP di PISA)  
Valuta Provincia di PISA  
Firma: Massimo Pugnani