

2780

MINISTERO DELLE FINANZE

DIREZIONE GENERALE DEL CATASTO E DEI SERVIZI TECNICI ERARIALI

Mod. B (Nuovo Catasto Edilizio Urbano)

Lire 20

7 NUOVO CATASTO EDILIZIO URBANO

(R. DECRETO-LEGGI 18 APRILE 1952, N. 485)

Planimetria dell'immobile situato nel Comune di Castellina Marittima Via della Repubblica

Ditta gest. F. M. C. S. S.

Allegata alla dichiarazione presentata all'Ufficio Tecnico Erariale di Pisa

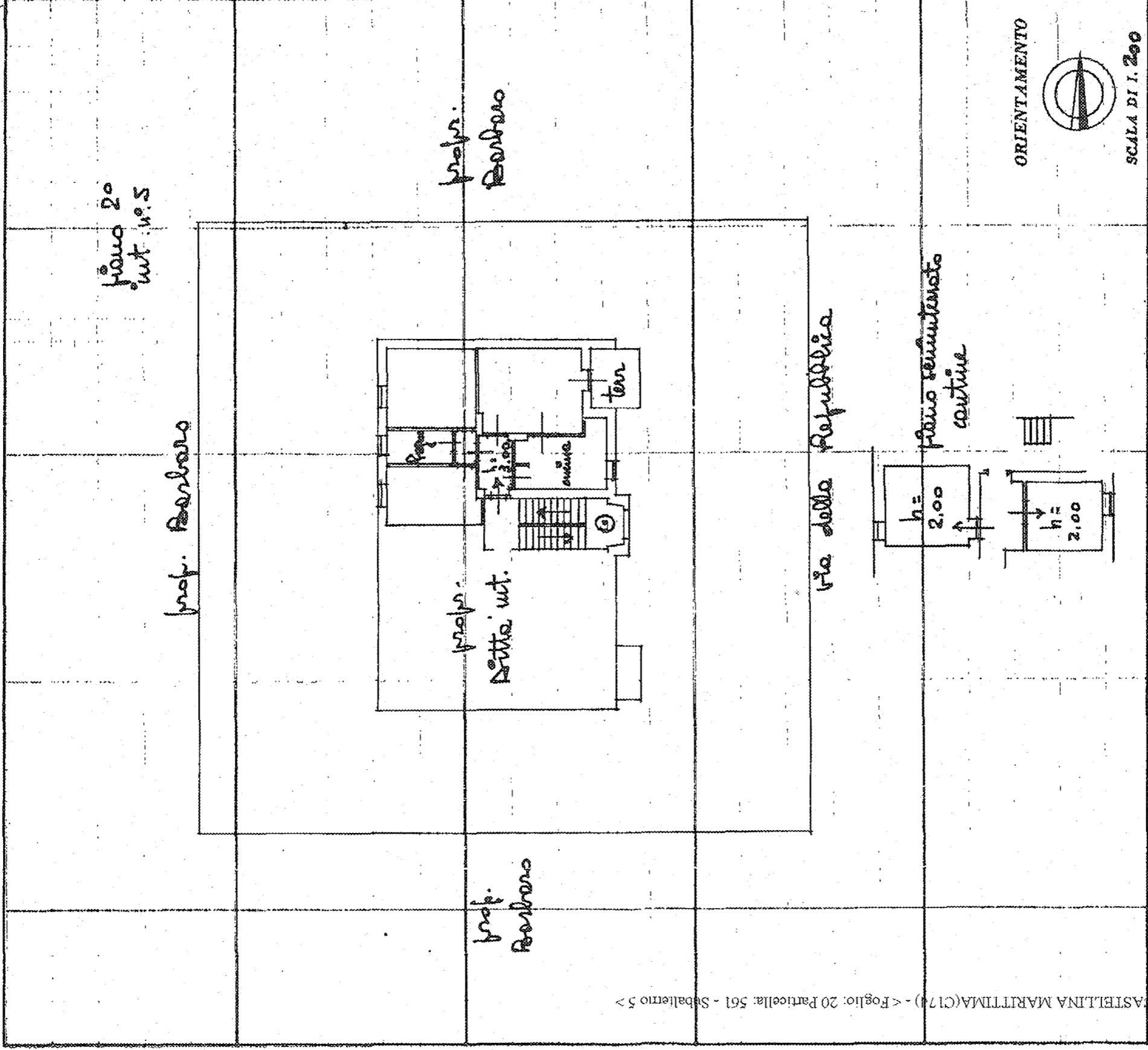

SPAZIO RISERVATO PER LE ANNOTAZIONI D'UFFICIO

DATA 8/4/61

PROG. N° 231

INDETTABILE

20/6-965
Indet.

Compilata dal Permetto

Agostino D'Onofrio

Iscritto all'Albo dei Permetto della Provincia di Firenze

DATA 5/4/61

Firma: Adamo

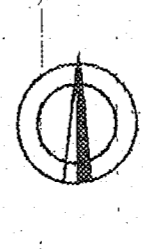

SCALA DI 1:200

CASTELLINA MARITTIMA (CI 74) - Foglio: 20 Particella: 561 - Subalterno 5