

2200

MINISTERO DELLE FINANZE

DIREZIONE GENERALE DEL CATASTO E DEI SERVIZI TECNICI ERARIALI

Mod. B (Nuovo Catasto Edilizio Urbano)

Lire 20

8 NUOVO CATASTO EDILIZIO URBANO

(R. DECRETO-LEGGE 13 APRILE 1959, N. 682)

Planimetria dell'immobile situato nel Comune di Castellina Marittima Via della Repubblica

Ditta De Tomasi F.lli. Coar

Allegata alla dichiarazione presentata all'Ufficio Tecnico Erariale di Pisa

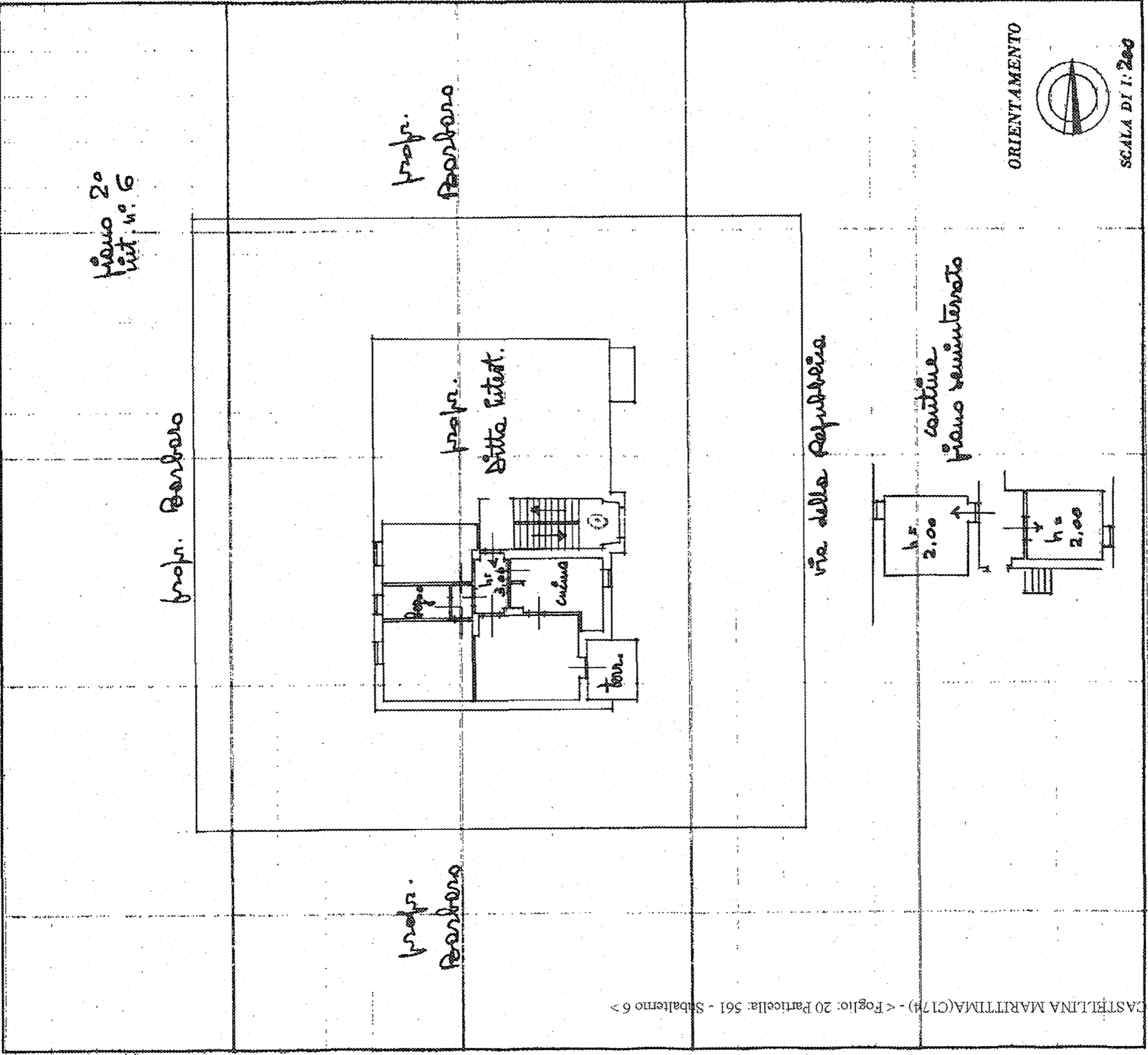

SPAZIO RISERVATO PER LE ANNOTAZIONI D'UFFICIO

DATA 8/4/61

PROT. No 832

CASTELLINA MARITTIMA

9/12/61/9675
De Tomasi

Compilata dal Geometra

Agostino D'Onofri

Iscritto all'Albo dei Geometri della Provincia di Firenze

DATA 5/4/61

Firma: Adamo



SCALA DI 1:200