

Origine Planimetria in atti
Data presentazione: 07/01/1994 - Data: 19/05/2010 - n. P10090881 - Richiedente -
Catasto dei Fabbricati - Situazione al 19/05/2010 - Comune di CASTELNUOVO VAL DI CECINA (C244) - < Foglio: 30 Particella: 285 - Subalterno 6 >
Via FRATELLI ROSSELLI piano: T-1;
Formato di req.: A3(297x419) - Formato di scala: 1:1

MODULARIO
F. rig. rand. 496



MINISTERO DELLE FINANZE
DIREZIONE GENERALE DEL CATASTO E DEI SS.TT.EE.
CATASTO EDILIZIO URBANO (RDL 13-4-1939, n. 852)

MOD. AN (CEU)
LIRE
400

Planimetria di u.i.u. in Comune di CASTELNUOVO V.C. via FRATELLI ROSSELLI civ.

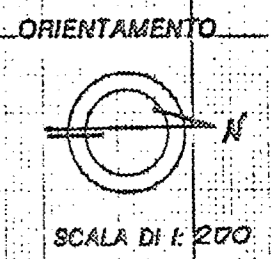
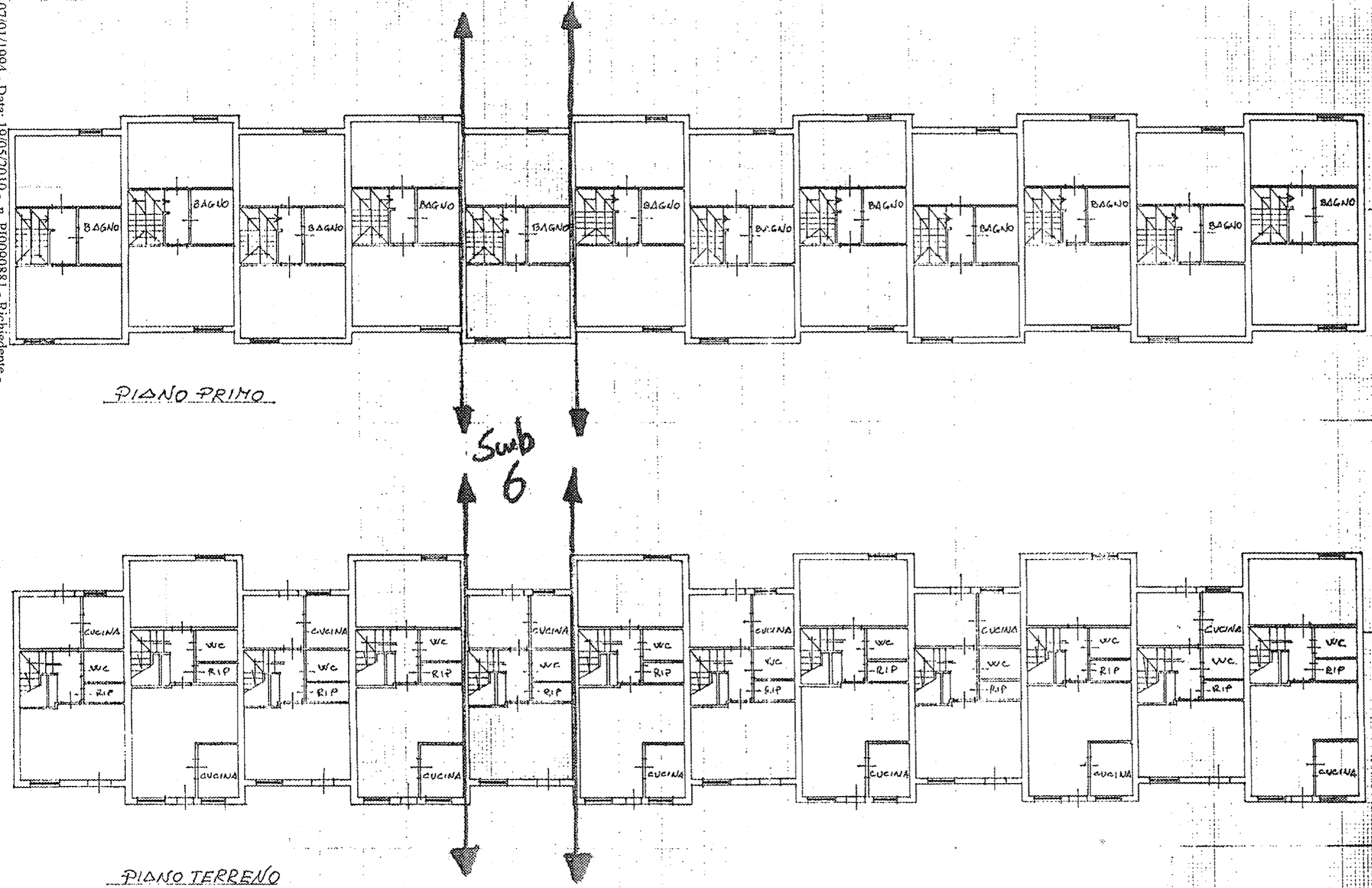

Dichiarazione di N.C. <input checked="" type="checkbox"/>	Compilato dal Geom. LEONCINI	RISERVATO ALL'UFFICIO
Denuncia di variazione <input type="checkbox"/>	(titolo, cognome e nome) GIAMPASQUALE	
Identificativi catastali F. 30 n. 285 sub. 6	Spillo all'atto de II. A. T. E. R. - PISA della provincia di PISA n. data Firma <i>Leoncini</i>	1994