

Thema Planimetria in atti
Data presentazione: 07/01/1994 - Data: 19/05/2010 - n. P10090883 - Richiedente -
Tolscheder
Formato di acq.: A3(297x419) - Part. di scala: 1:1

MODULARIO
F. rig. rom. 498



MINISTERO DELLE FINANZE
DIREZIONE GENERALE DEL CATASTO E DEI SS.TT.EE.
CATASTO EDILIZIO URBANO (RDL 13-4-1939, n. 652)

MOD. AN (CEU)

LIRE
400
96

Catasto dei Fabbricati - Situazione al 19/05/2010 - Comune di CASTELNUOVO VAL DI CECINA (C244) - < Foglio: 30 Particella: 285 - Subalterno 8 >
VIA FRATELLI ROSSELLI piano: T-1;

Planimetria di u.l.u. in Comune di CASTELNUOVO V.C. via FRATELLI ROSSELLI civ.

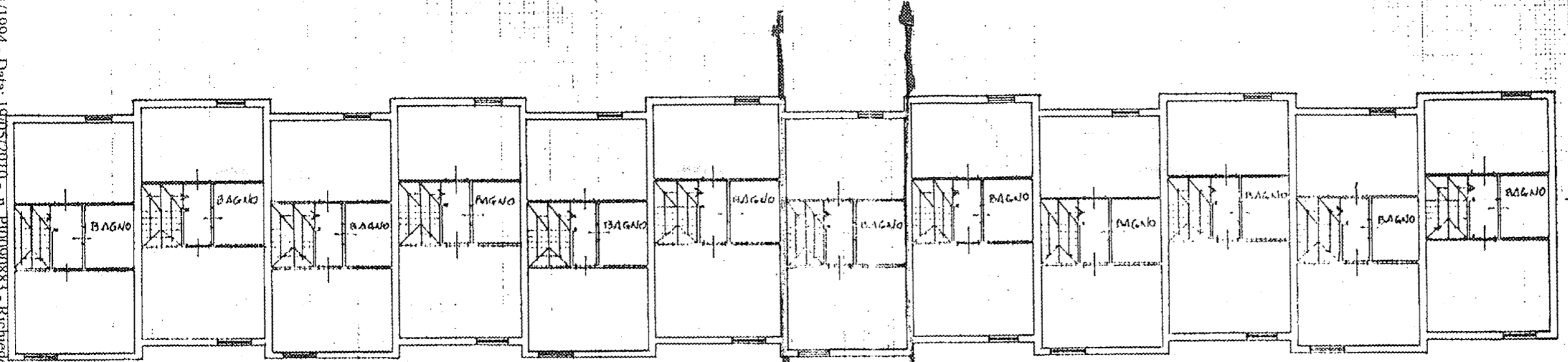

PIANO PRIMO

Sub
8

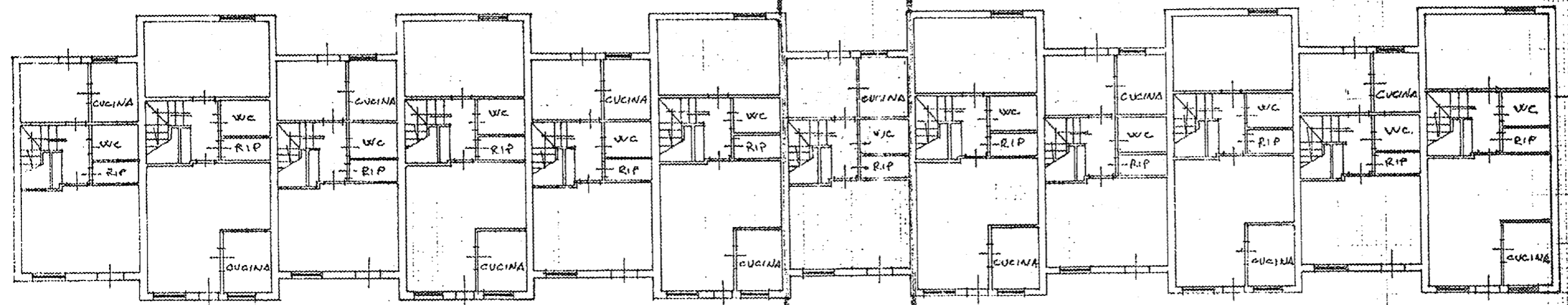

PIANO TERRENO

ORIENTAMENTO



SCALA DI F. 200

Dichiarazione di N.C. <input checked="" type="checkbox"/>	Compilata dal Geom. <u>LEONCINI</u>	RISERVATO ALL'UFFICIO
Denuncia di variazione <input type="checkbox"/>	(Titolo cognome e nome) <u>GIAMPASQUALE</u>	
Identificativi catastali F. <u>30</u>	Insediamento de <u>L'ATER - PISA</u>	10 L
n. <u>285</u> sub. <u>8</u>	della provincia di <u>PISA</u>	



Data presentazione: 07/01/1994 - Data: 19/05/2010 - n. P10090883 - Richiedente -