

Data presentazione: 07/01/1994 - Data: 19/05/2010 - n. P10090885 - Richiedente -
 Tot scheda: 1 - Formato di acq.: A3(297x419) - Fat. di scala: 1:1
 Ultima Planimetria in atti

MODULARIO
F. rig. rond. 498



MINISTERO DELLE FINANZE
DIREZIONE GENERALE DEL CATASTO E DEI SS.TT.EE.
CATASTO EDILIZIO URBANO (RDL 13-4-1939, n. 852)

MOD. AN (CEU)
LIRE 400

95

Catasto dei Fabbricati - Situazione al 19/05/2010 - Comune di CASTELNUOVO VAL DI CECINA (C244) - < Foglio: 30 Particella: 285 - Subalterno 9 >
Via FRATELLI ROSSELLI piano: T-1;

Planimetria di u.i.u. in Comune di CASTELNUOVO V.C. via FRATELLI ROSSELLI civ.

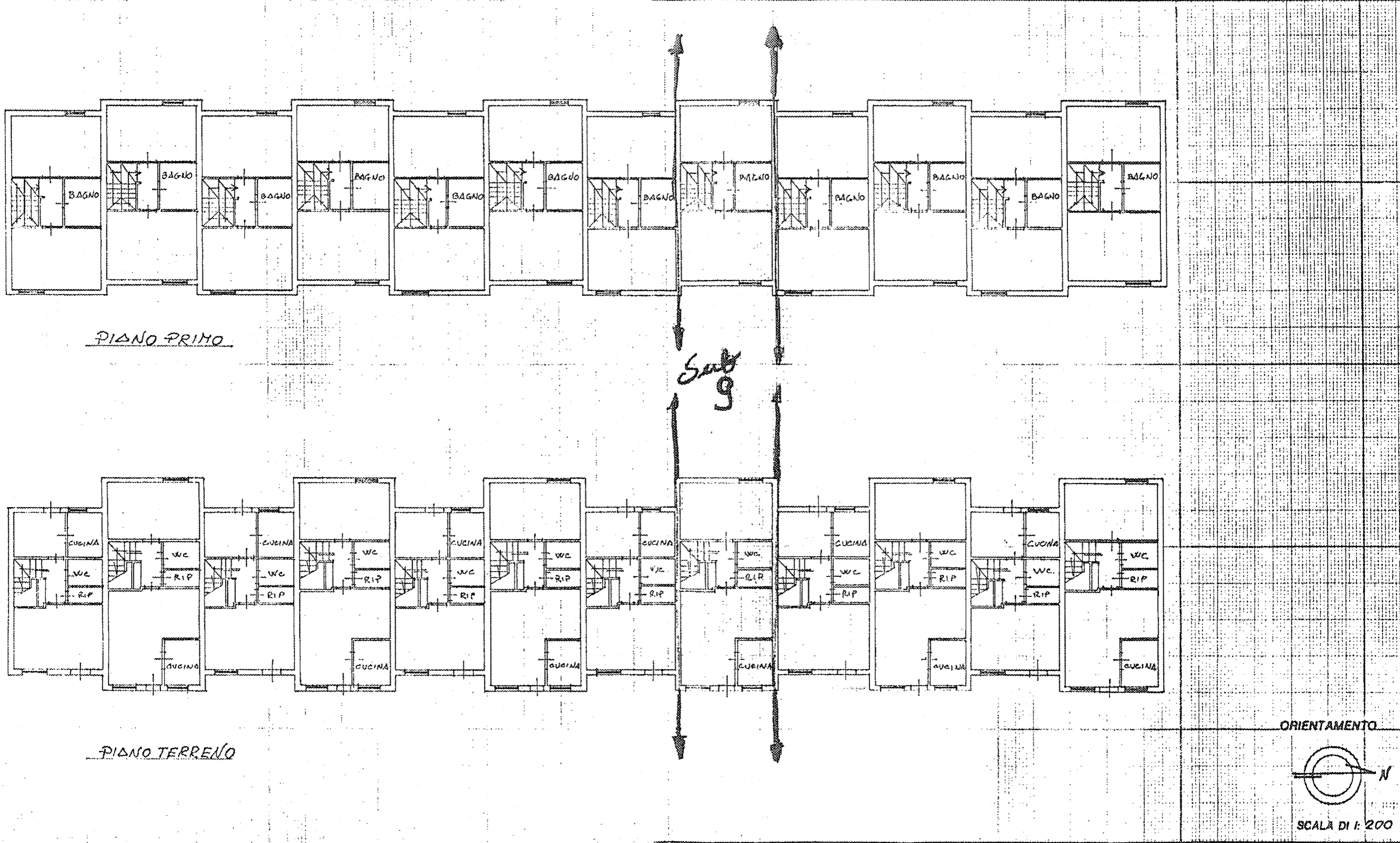

PIANO PRIMO

PIANO TERRENO

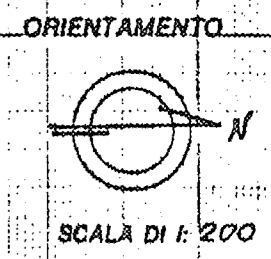

Dichiarazione di N.C. <input checked="" type="checkbox"/>	Denuncia di variazione <input type="checkbox"/>	Identificativi catastali F. 30 n. 285 sub. 9	Compilata dal Geom. LEONCINI (solo Cognome e nome) GIAMPA SQUALE Iscritto all'Albo dei G.A.T.E.R. - PISA della provincia di PISA Dal D.C. 1993 Firma	RISERVATO ALL'UFFICIO 10
---	---	--	---	---------------------------------

Data presentazione: 07/01/1994 - Data: 19/05/2010 - n. P10090885 - Richiedente -