

MODULARIO
F. rig. rend. 496



MINISTERO DELLE FINANZE
DIPARTIMENTO DEL TERRITORIO
CATASTO EDILIZIO URBANO (RDL 13-4-1939, n. 652)

MOD. AN (C)

LIRE
800

Planimetria di u.i.u. in Comune di... **CRESPINA** via **FUNGAIA** civ. **28**

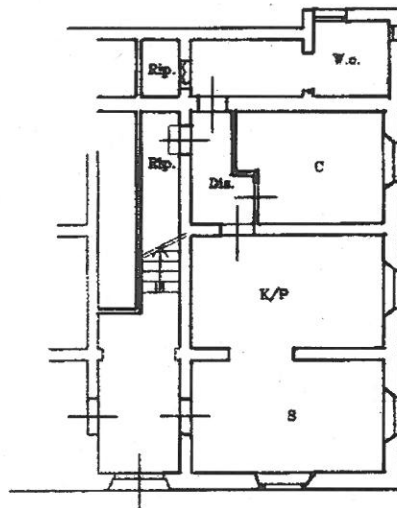

PIANO TERRA H= 3.96

ORIENTAMENTO

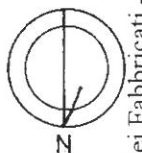

SCALA DI 1:200

Dichiarazione di N.C.
Denuncia di variazione

Compilata dal
(Titolo, cognome e nome)
GEOMETRA GIAMPAOLO MACCHIA

RISERVATO ALL'UFFICIO



Catasto dei Fabbricati - Sezione di CRESPINA(A) - < Foglio: 25 Particella: 66 - Subalterno 5