

Data presentazione: 27/10/1986 - Data: 27/09/2010 - n. P10167332 - Richiedente CINIM
 Torschede: 1 - Formato di acq.: A2(419x594) - Fatt. di scala: 1:1.5

Catasto dei Fabbricati - Situazione al 27/09/2010 - Comune di GUARDISTALLO(E250) - < Foglio: 6 Particella: 160 - Subalterno 10 >
 VIA DEI MOLINI n. 84 piano: T-1;

MODULARIO
 P. 100 mod. 488



MINISTERO DELLE FINANZE
 DIREZIONE GENERALE DEL CATASTO E DEI SERVIZI TECNICI ERARIALI
NUOVO CATASTO EDILIZIO URBANO
(R. DECRETO-LEGGI 11 APRILE 1952, N. 632)

Lire 300

Planimetria dell'immobile situato nel Comune di GUARDISTALLO Via DEI MOLINI n° 84
 Ditta ISTITUTO AUTONOMO CASE POPOLARI PER LA PROV. DI PISA per il fabbricato; Comune di GUARDISTALLO per l'area.
 Allegata alla dichiarazione presentata all'Ufficio Tecnico Erariale di PISA

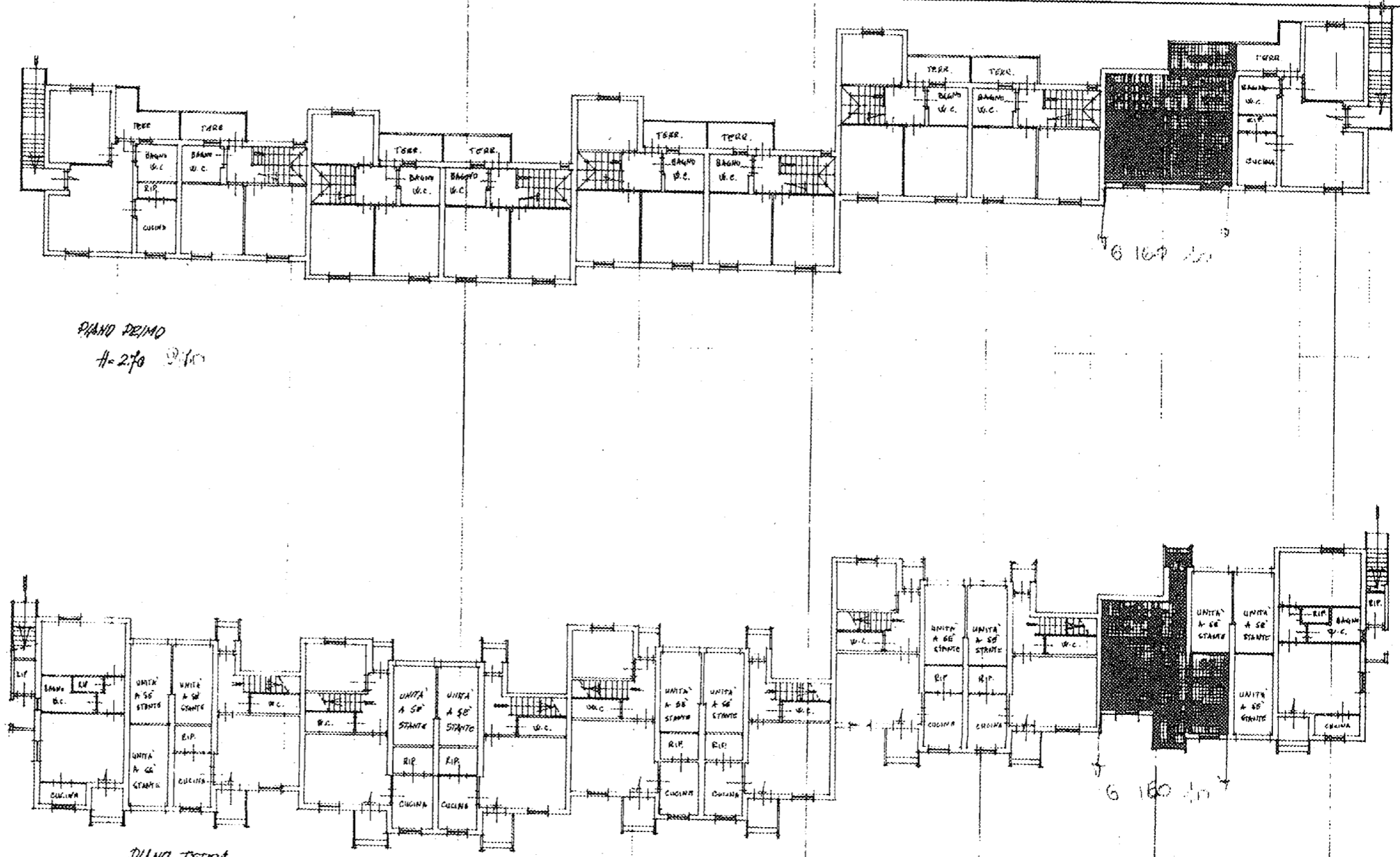

PIANO PRIMO
 # 270 10

PIANO TERRA
 # 270 20

VIA DEI MOLINI

ORIENTAMENTO



SCALA DT. 200

LORENZINI PINO

SPAZIO RISERVATO PER LE ANNOTAZIONI D'UFFICIO

DATA	
PROT. N°	
FOGLIO	6
MAPPALE	160
SUB.	101

Compilato dal GEOM. ANTONI GIUSEPPE
(Titolo, nome e cognome del tecnico)
 dell' I.A.C.P.
 della Provincia di PISA
 DATA 21 ottobre 1986
 Firma: Antonini



Data presentazione: 27/10/1986 - Data: 27/09/2010 - n. P10167332 - Richiedente CINIM