

Data presentazione: 27/10/1986 - Data: 27/09/2010 - n. P10167308 - Richiedente CINI M  
Tot.schede: 1 - Formato di acq.: A2(419x594) - Fatt. di scala: 1:1.5

Catasto dei Fabbricati - Situazione al 27/09/2010 - Comune di GUARDISTALLO (PS) - < Foglio: 6 Particella: 160 - Subalterno 2 >  
VIA DEI MOLINI n. 84 piano: T;  
Sistema Planimetria in atti

MISURE LINEE  
P. 10167308 - 498



MINISTERO DELLE FINANZE  
DIREZIONE GENERALE DEL CATASTO E DEI SERVIZI TECNICI ERARIALI  
**NUOVO CATASTO EDILIZIO URBANO**  
(R. DECRETO-LEGGE 15 APRILE 1952, N. 651)

Mod. A (Nuovo Catasto Edilizio Urbano)

Lire 300

Planimetria dell'immobile situato nel Comune di GUARDISTALLO Via DEI MOLINI n. 84  
Ditta ISTITUTO AUTONOMO CASE POPOLARI PER LA PROV. DI PISA per il fabbricato; Comune DI GUARDISTALLO per l'area.  
Allegata alla dichiarazione presentata all'Ufficio Tecnico Erariale di PISA

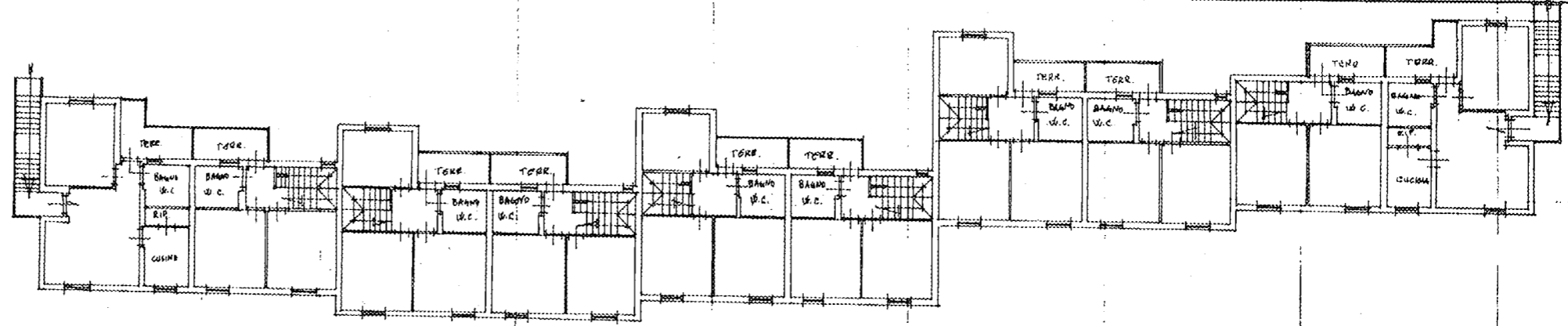

PIANO PRIMO  
# 270

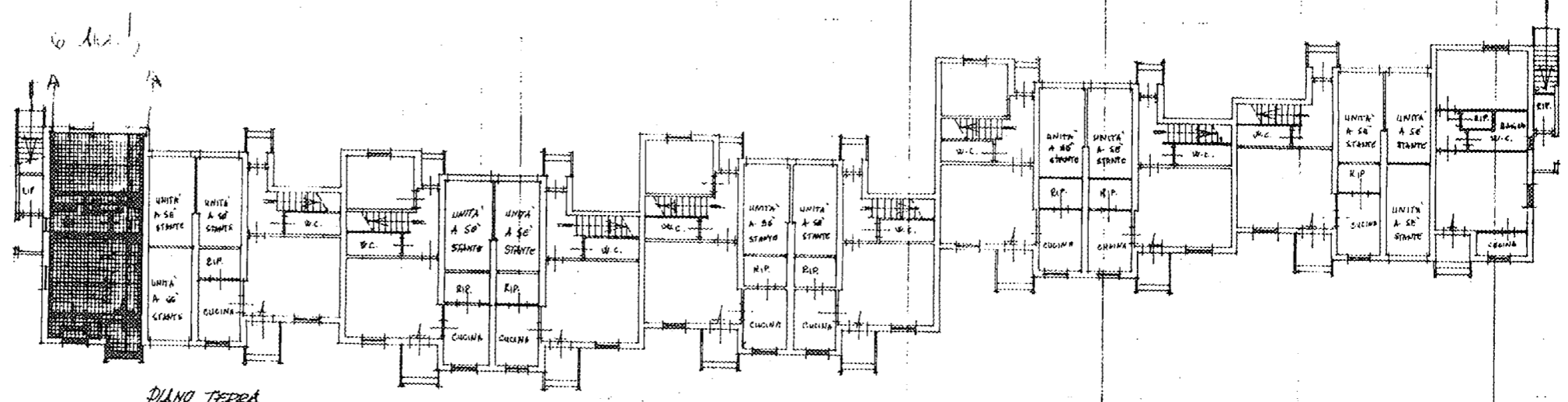

PIANO TERRA  
# 270 270

VIA DEI MOLINI



FRANCONI ANGELO

SPAZIO RISERVATO PER LE ANNOTAZIONI D'UFFICIO

DATA	
PROT. N°	
FOGLIO	6
MAPPALE	160
SUB.	2

Compilata dal Geom.  
ANTONI GIUSEPPE  
della Provincia di PISA  
DATA 21 ottobre 1982  
Firma: *Antonini*

Data presentazione: 27/10/1986 - Data: 27/09/2010 - n. P10167308 - Richiedente CINI M